



Juntendo Tokyo Koto Geriatric Medical Center
Dementing Disorder Medical Center
Annual Report 2022 Edition

認知症疾患医療センター
年間報告書
2022年度版

順天堂大学医学部附属

順天堂東京江東高齢者医療センター

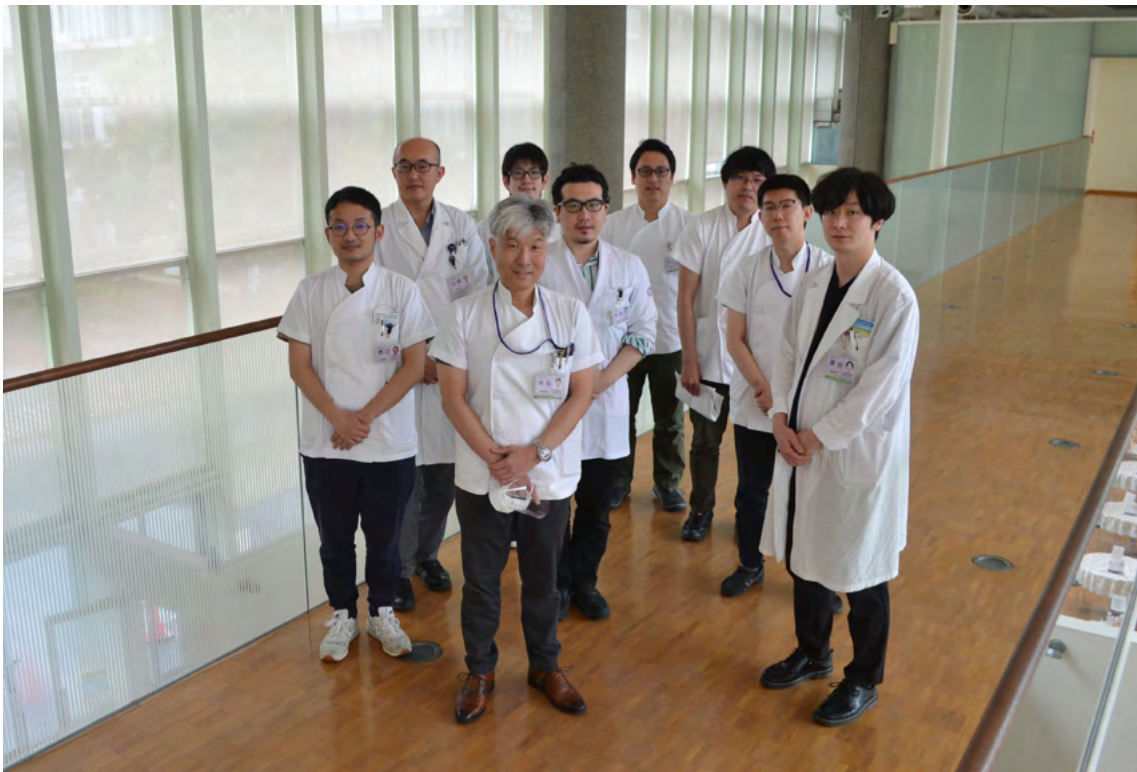

目次

順天堂東京江東高齢者医療センターの理念・方針	P4
病院概要	P5
認知症疾患医療センター概要（目的・機能・役割・事業内容）	P6
2023年度認知症疾患医療センタースタッフ紹介	P8
認知症疾患医療センター相談窓口について	P10
交通のご案内	P11
2022年度認知症疾患医療センター運営事業 実績報告	P12
写真で振り返る活動の歴史認知症疾患医療センター2012年開設	P20
東京都区東部エリア（各区の取組）	P32
東京都認知症疾患医療センター一覧	P36
区東部（江東区・江戸川区・墨田区）関係機関一覧	P38

認知症疾患医療センター創設から10年 認知症医療の軌跡を歩む



認知症疾患医療センター長
柴田展人

当認知症疾患医療センターは、東京都内12か所の地域拠点型認知症疾患医療センターの1つとして平成24年に東京都の指定を受けて、約10年間の軌跡を歩きました。認知症疾患医療センターは、地域における認知症疾患の保険医療水準の向上を図ることを目的としており、認知症の早期診断、早期治療、身体合併症や行動・心理症状の治療、地域連携の推進、人材育成や普及啓発を行っております。

当センターは、区東部(江東区、墨田区、江戸川区)を担当しており、開設以来、地域に根差した活動を行っております。認知症に関わることをすべての「ワンストップ」機関であることを目指しております。2020年の新型コロナウイルスの感染拡大では、認知症の医療、介護現場では未曾有の打撃を受けました。地域でもオレンジカフェ、研修会、相談会などの活動の中断を余儀なくされました。2023年は、認知症の医療、介護、地域活動の立て直しの時期です。

今後の10年間を考えますと、高齢者人口は増えますし、当センターの担う役割はますます重要となってきます。認知症で何か困ったときに、すぐ当センターに連絡をいただけるような機関を目指して、職員一同今後も精進してまいりますので、引き続きよろしくお願いいたします。



看護部長
老人看護専門看護師・認知症看護認定看護師
佐藤典子

認知症疾患医療センターは、故一宮洋介教授が初代センター長として、2012年に開設されました。認知症の早期発見、早期治療、研修の開催だけではなく、認知症の方の家に訪問するアウトリーチ、精神科グループ療法では家族のピアサポートを支援させていただきながら、皆さんと伴に歩んできました。

アウトリーチでは、多くの認知症の方やご家族をはじめ、地域で高齢者を支える地域包括支援センターの方とお会いする機会をいただきました。多くの苦闘を抱える認知症の方にとって、地域での暮らし(生活)や地域で活動する方の支援の大切さ、その尊さを知りました。

超高齢社会の今、認知症は誰もがなりうるもののひとつになりました。認知症は、決して他人ごとではなく、自分事として治療・ケア・支援をしていかなければならないのだと思います。

現認知症疾患医療センターのセンター長である柴田展人教授をはじめ、日々認知症の方・ご家族の相談や研修、認知症カフェの開催に尽力している、矢村圭介相談員、西野早也香相談員とともに、少しでも地域で暮らす皆さんの心の支えとなり、皆さんと伴に歩んでゆけるようなセンターでありたいと思います。

これからも、どうぞよろしくお願いいたします。

順天堂東京江東高齢者医療センターの理念・方針

順天堂東京江東高齢者医療センターの理念

1. 医療の提供にあたり、順天堂の精神〔天道に則り、自然の摂理に順う〕と、学是：仁〔人
在りて我在り、他を思いやり、慈しむ心〕をもって人命を尊重し、患者さんの人間として
の尊厳と権利を守る。
2. 高齢者の急性期医療に貢献する。
3. 東京都老人性認知症専門医療事業に基づき、認知症疾患の早期発見・早期治療及び身体
合併症医療に積極的に取り組む。
4. 災害拠点病院として地域に貢献する。

基本方針

1. 患者さん一人ひとりに、安全で質の高い医療を提供する。
2. 患者さんに満足していただけるサービスを提供する。
3. 患者さんが安心して快適な療養生活ができる環境を提供する。
4. 東京都が掲げる「高齢者福祉・医療の複合施設」の中核の責任を担う。
5. 機器の共同利用など地域医療機関との連携を密にする。
6. 高齢者医療における臨床治験に積極的に取り組む。
7. 認知症疾患に対して基礎的・臨床的研究を推進する。

臨床倫理

当医療センターの教職員は、医療を受ける人々の尊厳、人権に十分に配慮し、本指針に従って質の高い医療を提供します。

1. 臓器移植に関わる法律などの関係法規、ガイドラインを遵守し、治療を行います。
2. 医療を受ける人々の権利、尊厳に関わる医療については、倫理委員会などにおいて審議を行い、治療方針を決定します。
 - (1) 安楽死、尊厳死、延命治療などの生命の尊厳に関わるもの
 - (2) 医療を受ける人々の信仰、信条に関わるもの
3. 医療の発展のために積極的に臨床研究を推進し、その実施においては倫理委員会、臨床倫理委員会、治験審査委員会において十分に審議、検討を行います。

病院概要

各種機関指定

保険医療機関/生活保護法指定医療機関/更正医療指定医療機関/労災保険指定医療機関

結核指定医療機関/原子爆弾被爆者一般疾病医療機関/小児慢性特定疾病医療機関

東京都指定二次救急医療機関/災害拠点病院/臨床研修病院/東京都肝臓専門医療機関

東京都脳卒中急性期医療機関/東京都認知症疾患医療センター/東京都難病診療連携協力病院

診療概要

病床数	404床 [一般275床 (うち、ハイケア15床)、精神 (認知症) 129床]		
看護配置	一般病棟7対1 患者さん7名に対し、1人以上の看護師を配置し、施設基準上、最も手厚い看護を提供しています。		
診療科	● 高齢者総合診療科	● 循環器内科	● 消化器内科
	● 呼吸器内科	● 腎・高血圧内科	● 膠原病内科
	● 糖尿病・内分泌内科	● メンタルクリニック	● 脳神経内科
	● 外科・消化器外科	● 呼吸器外科	● 脳神経外科
	● 整形外科	● 皮膚科	● 泌尿器科
	● 眼科	● 耳鼻咽喉科	● 放射線科
	● 婦人科	● 麻酔科・ペインクリニック	● 臨床検査科
	● 病理診断科	● リハビリテーション科	● 歯科口腔外科

フロアのご案内

構造	免震鉄骨、地上7階建て
建築面積	9,736.15㎡
延床面積	33,026.42㎡
駐車場	96台 (有料) (内訳)
車椅子	4台
一般	92台

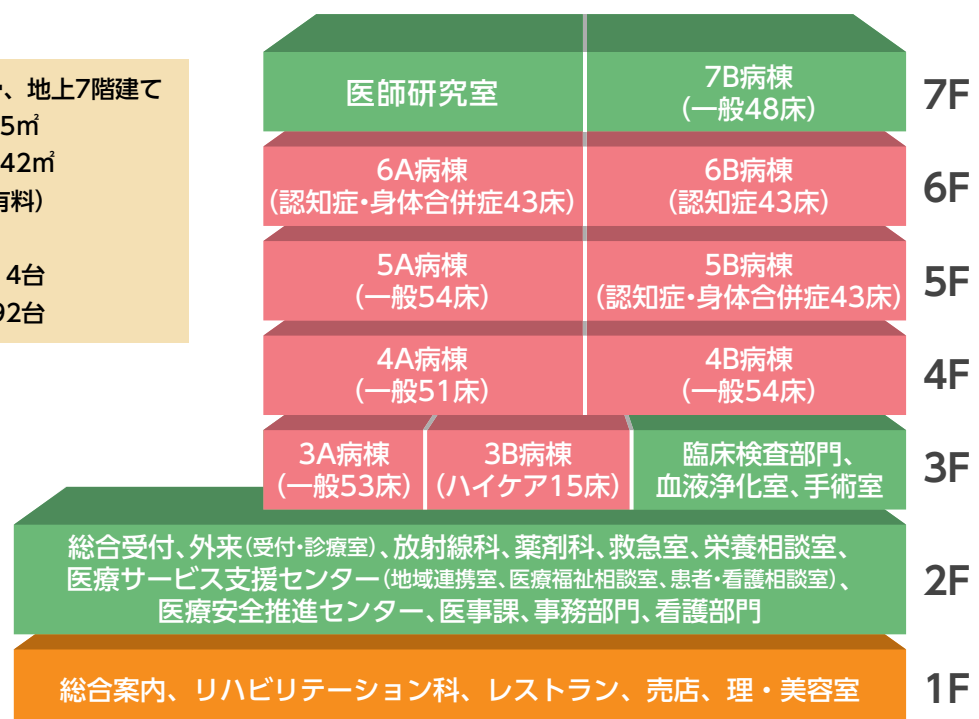

認知症疾患医療センター概要（目的・機能・役割・事業内容）

①目的

この事業は、東京都が認知症疾患医療センター（以下「センター」という。）を設置し、保健医療・介護機関等と連携を図りながら、認知症疾患に関する鑑別診断とその初期対応、身体合併症と行動・心理症状への対応、専門医療相談等を実施するとともに、地域の保健医療・介護関係者への研修等を行うことにより、地域において認知症について進行予防から地域生活の維持までに必要となる医療を提供できる機能体制の構築を図ることを目的としています。

②基本的機能

高齢者人口の増加に伴い、認知症高齢者も一層増加すると見込まれることから、地域の医療機関同士（かかりつけ医と専門医療機関、あるいは、一般病院・精神科病院と専門医療機関）の連携、さらには医療と介護の緊密な連携を強化する必要があります。

このため、センターは、特に次の機能を担っています。

- (1) 地域の医療機関及び介護事業所等への支援機能
- (2) 地域の認知症に係る医療・介護連携を推進する機能

③役割

センターは、基本的機能に基づき、具体的な支援体制及び連携体制の構築を図るため、次の役割を担っています。

- (1) 認知症に係る専門医療機関として、認知症の人に対する様々な医療を適切に提供できる体制を構築する役割
- (2) 認知症に係る地域連携の推進機関として、認知症の人が地域で安心して生活を継続できるようにするための支援体制を構築する役割
- (3) 認知症に係る人材育成機関として、地域における認知症専門医療の充実と、認知症対応力の向上を図る役割

④事業内容

1 専門医療相談の実施

認知症に関する専門知識を有する相談員が、主に区東部（江東区・墨田区・江戸川区）の本人・家族、かかりつけ医、認知症サポート医、地域包括支援センター、認知症地域支援推進員、認知症支援コーディネーター、認知症初期集中支援チーム、認知症アウトリーチチーム、保健所・保健センター、福祉事務所、介護保険事業所等からの多様な認知症に関する医療相談に対応するとともに、患者の状況を総合的に把握し、適切な医療機関等の紹介を行う。

2 鑑別診断とそれに基づく初期対応

本人の日常生活や他の身体疾患等の状況を踏まえ、うつ病等様々な精神神経疾患との鑑別、認知症の原因疾患の診断を正確に行い、かかりつけ医や地域包括支援センター等と情報の共有化を図り、適切な医療・介護・生活支援等の支援に結びつけていく。

3 身体合併症、行動・心理症状への対応

(1) センターにおける受入体制の整備

全ての職種を対象とする当該医療機関内研修を行うこと等により当該医療機関全体の認知症対応力を向上させ、認知症の人の身体合併症及び行動・心理症状等、様々な症状に対応できるよう、当該医療機関内の医師、看護師、介護職、精神保健福祉士、作業療法士や理学療法士等、多職種が適切に連携できる体制の構築に努める。また 認知症疾患の身体合併症と行動・心理症状の急性期入院医療を要する認知症疾患患者のための病床として、連携する医療機関の空床情報を把握する。

(2) 地域全体での受入体制の構築

ア 認知症の人の身体合併症及び行動・心理症状の治療（特に急性期における入院医療）

について、地域の認知症に係る専門医療機関、一般病院や精神科病院等と緊密な連携を図り、センターを含む地域全体で受入れを促進していく体制を構築する。

イ 顕著な精神症状・問題行動が現れている認知症の人への対応においては、精神保健福祉センターや認知症治療病棟を持つ病院と連携を図り対応する。

ウ 日ごろから、地域の各医療機関の受入体制等について把握しておく。

4 認知症の人と家族介護者等の支援

認知症の人や家族介護者等が認知症の初期の段階から状態に応じて適切な情報を得ることができ、専門職による助言等を受けられるよう、個別相談等の認知症の人と家族介護者等を支援する取組を行う。

5 地域連携の推進

(1) 地域連携体制の構築

ア 医師会など地域の保健医療関係者、介護関係者、地域包括支援センター、認知症初期集中支援チーム、区市町村、保健所、家族介護者の会等により構成する、認知症疾患医療・介護連携協議会を年2回以上開催し、既存の地域の仕組みや資源を活かしつつ、地域において効果的に機能するネットワークの構築に向けた検討を行う。

また、国及び都の認知症施策、各地域における認知症に係る取組の情報共有を図る。

イ 地域において、医療従事者、地域包括支援センター、訪問看護ステーション、ケアマネジャー等が一堂に集い、意見交換・情報交換を行う機会を関係者と連携して設定し、地域の中でお互いに顔の見える関係を構築するとともに、地域の認知症対応力の向上を図る。

(2) 区市町村、地域包括支援センター等との連携

区市町村等が開催する認知症に関連する会議に協力・出席し、区市町村とともに、地域包括支援センター、認知症サポート医、かかりつけ医、医師会、介護保険事業所、家族介護者の会等、認知症の人の支援に携わる関係者等のネットワークづくりを推進する。

また、所在する区市町村が実施する認知症初期集中支援チーム等の認知症関連事業に協力するとともに、区市町村が推進する在宅療養推進の取組との連携を図る。

(3) かかりつけ医、医師会との連携

地域のかかりつけ医や認知症サポート医、地区医師会等の医療関係機関との連携を図り、情報収集・提供に努める。

(4) 地域連携体制の構築

ア センターは、自医療機関において、また、地域の各医療機関において、認知症の人の家族介護者の会との関係づくりを進めるよう努める。

イ 家族介護者の会の活動（相談会、情報交換会、勉強会等）に対する支援・協力を努める。

6 専門医療、地域連携を支える人材の育成

地域の医療・介護従事者等の育成

かかりつけ医、一般病院の看護師、地域包括支援センター職員等、センターが所在する二次保健医療圏域内及び区市町村内の医療・介護従事者等の認知症対応力の向上を図るための研修会・事例検討会等を自ら行うとともに、区市町村・医師会等の関係機関が実施する研修に協力する。

7 普及啓発

地域住民に対し、認知症についての理解促進に向けた普及啓発を、区市町村、認知症サポート医、家族介護者の会等と協力し行う。

8 認知症アウトリーチチームの配置

医師、看護師、精神保健福祉士等で構成される認知症アウトリーチチームを配置し、区市町村が配置する認知症支援コーディネーターや認知症地域支援推進員からの依頼に応じて、認知症の疑いのある人を訪問し、アセスメント等を実施することにより、早期の診断につなげ、状態に応じて適切な医療・介護サービスに結びつける等の取組を行うこと。

2023年度 認知症疾患医療センター スタッフ紹介

所 属	役 職・職 種	氏 名
メンタルクリニック	教授・科長 認知症疾患医療センター長	しばた のぶと 柴田 展人
	准教授・センター長代理	さんのへ たかひろ 三戸 高大
	助手	やまざき たかひろ 山崎 貴弘
	助手	にしぐち もと 西口 素
	公認心理師・臨床心理士	えんどう の えみ 遠藤 野恵美
	認知症疾患医療センター専従相談員 社会福祉士・精神保健福祉士	やむら けいすけ 矢村 圭介
	認知症疾患医療センター専従相談員 社会福祉士・精神保健福祉士	にしの さやか 西野 早也香
看護部教育課	教育課長 老人看護専門看護師・認知症看護認定看護師	さとう のりこ 佐藤 典子
病棟	認知症病棟看護師・看護師長	あさの くみこ 浅野 久美子
	一般病棟看護師・老人看護専門看護師	おおくぼ みすず 大久保 みすず
	一般病棟看護師・老人看護専門看護師	さくらぎ ゆみこ 櫻木 結実子
	認知症病棟看護師・認知症看護認定看護師	しょうだ ひろし 正田 弘
医療サービス支援センター 医療福祉相談室	医療ソーシャルワーカー 社会福祉士・精神保健福祉士	いづか よしの 飯塚 美乃
	事務員	えがわ けんじ 江川 健治
2012～2020年度 認知症疾患医療センター長		いちみや ようすけ 一宮 洋介



認知症疾患医療センター長
メンタルクリニック教授
柴田 展人

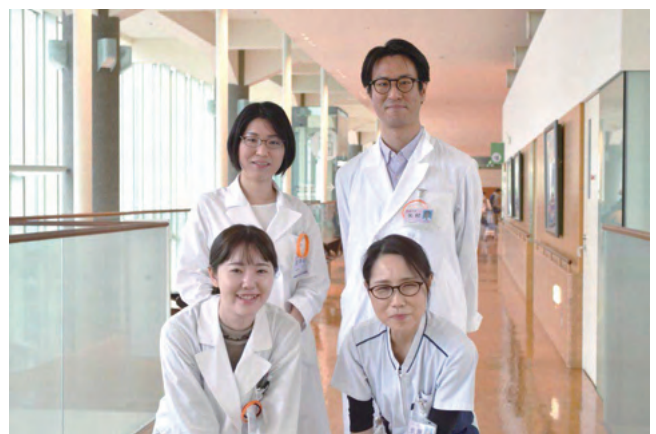

看護部教育課長／老人看護専門看護師 佐藤 典子
精神保健福祉士／社会福祉士 矢村 圭介
精神保健福祉士／社会福祉士 西野早也香
公認心理師／臨床心理士 遠藤野恵美

目的

認知症疾患医療センターは、保健医療・介護機関等と連携を図りながら、認知症疾患に関する鑑別診断とその初期対応、身体合併症と行動・心理症状への対応、専門医療相談等を実施するとともに、地域の保健医療・介護関係者への研修等を行うことにより、地域において認知症について進行予防から地域生活の維持までに必要となる医療を提供できる機能体制の構築を図ることを目的としています。

役割

認知症専門医療・相談

地域連携の推進

人材育成

認知症に関する相談窓口について

対象者

区東部（江東区・墨田区・江戸川区）の
医療・保健・福祉・介護関係者

※医療・保健・福祉・介護関係者とは診療所、病院、保健所・保健センター、地域包括支援センター、ケアマネジャー、介護保険サービス事業者、行政機関など

※ご希望によりご本人・ご家族・地域住民の方からのご相談も認知症疾患医療センターが対応致します。

主な相談内容

- ◆認知症に関する相談
- ◆受診相談
(認知症の鑑別診断や行動・心理症状・身体合併症の治療)
- ◆受診予約（メンタルクリニック）
- ◆入院・転院相談など（認知症専門病棟）

専用相談電話 月曜日～金曜日 午前9時～午後5時

TEL  03-5632-3180

FAX  03-5632-3231

E-mail  ninchisyo_shikkan@juntendo.gmc.ac.jp

ご本人・ご家族

または

区東部以外の医療・保健・福祉・介護関係者の方は

代表 03-5632-3111 (医療福祉相談室) へご相談下さい。

交通のご案内

路線案内図

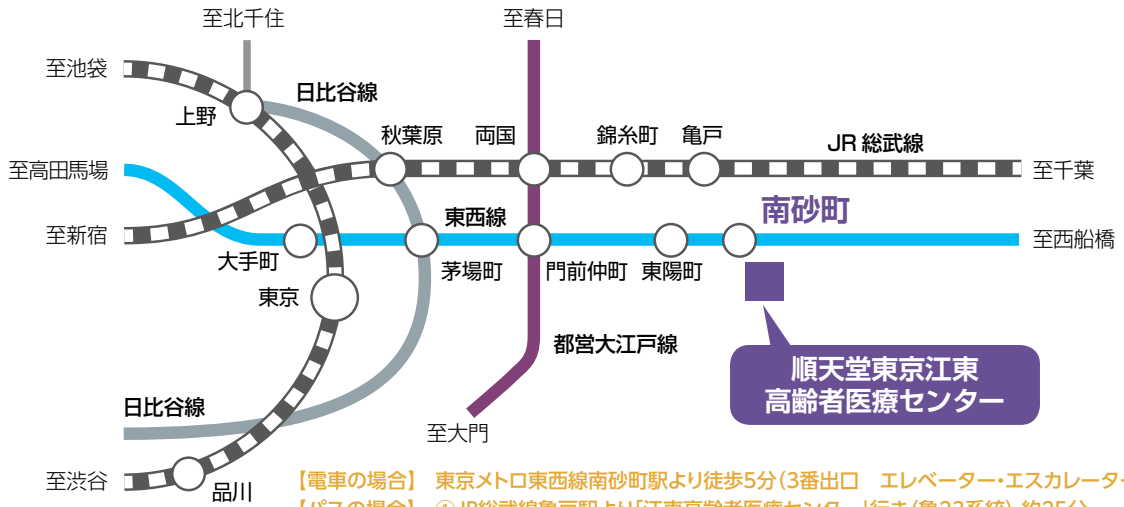

- 【電車の場合】 東京メトロ東西線南砂町駅より徒歩5分(3番出口 エレベーター・エスカレーターあり)
- 【バスの場合】
- ① JR総武線亀戸駅より「江東高齢者医療センター」行き(亀23系統) 約25分
 - ② JR総武線錦糸町駅より「臨海車庫」行き(錦22系統) 約25分
 - ③ 東京メトロ東西線東陽町駅より「東大島駅前」行き(陽20系統) 約10分
- ※②(錦22系統)は、午前10時30分以降の運行となります。

周辺案内図

詳細図



2022年度 認知症疾患医療センター運営事業 実績報告

1 受診患者件数（メンタルクリニック）

1 外来件数

項目	4月	5月	6月	7月	8月	9月	10月	11月	12月	1月	2月	3月	合計
鑑別診断件数（初診）	112	105	112	96	96	92	117	104	91	92	94	117	1,228
上記のうち65歳未満	-	-	-	-	-	-	-	-	-	-	-	-	37
外来件数（再診）	1,323	1,259	1,317	1,249	1,401	1,290	1,304	1,307	1,257	1,233	1,197	1,400	15,537
紹介状のある他の医療機関からの紹介	47	42	25	54	56	45	61	67	52	51	42	71	613
他の医療機関に継続診療を依頼することを目的とした診療情報の提供	41	59	79	98	94	96	88	98	94	69	64	108	988

2 鑑別診断件数

項目	4月	5月	6月	7月	8月	9月	10月	11月	12月	1月	2月	3月	合計
①正常または健常	5	8	9	7	10	6	7	4	9	6	10	10	91
②軽度認知障害（MCI）	35	26	20	15	15	18	32	19	24	16	17	25	262
③アルツハイマー型認知症	35	38	52	45	42	41	42	51	31	49	41	50	517
④血管性認知症	7	7	6	3	6	3	5	3	3	3	5	4	55
⑤レビー小体型認知症	10	6	6	9	4	6	7	8	6	7	5	10	84
⑥前頭側頭型認知症 （行動障害型・言語障害型を含む）	3	1	0	0	0	1	2	2	1	2	2	1	15
⑦外傷性脳損傷による認知症	0	0	0	0	0	0	0	1	0	0			1
⑧物質・医薬品誘発性による認知症 （アルコール関連障害による認知症含む）	3	1	1	1	1	0	0	0	5	0	2	2	16
⑨HIV感染による認知症	0	0	0	0	0	0	0	0	0	0	0	0	0
⑩プリオン病による認知症	0	0	0	0	0	0	0	0	0	0	0	0	0
⑪パーキンソン病による認知症	0	0	0	0	0	0	1	1	0	0	0	0	2
⑫ハンチントン病による認知症	0	0	0	0	0	0	0	0	0	0	0	0	0
⑬正常圧水頭症	1	1	2	2	1	1	0	0	0	1	0	1	10
⑭他の医学的疾患による認知症	0	2	0	0	0	0	0	0	0	0	0	0	2
⑮複数の病因による認知症	8	8	9	7	9	11	14	8	6	5	8	7	100
⑯詳細不明の認知症 （上記③～⑮に該当しないもの）	1	0	0	0	0	0	0	0	0	0	0	0	1
⑰上記②～⑯以外の症状性を含む器質性精神障害	2	2	3	0	0	0	0	0	0	0	0	1	8
⑱統合失調症、統合失調症型障害及び妄想性障害	1	3	1	1	1	1	1	1	1	1	0	4	16
⑲気分（感情）障害	1	0	0	3	3	1	3	1	1	0	1	0	14
⑳てんかん	0	0	0	0	0	0	0	0	0	0	0	0	0
㉑神経発達障害（知的発達障害を含む）	0	1	0	0	0	0	0	1	1	0	0	0	3
㉒上記のいずれにも含まれない精神疾患	0	0	0	1	1	2	0	2	0	1	0	0	7
㉓上記のいずれにも含まれない神経疾患	0	0	1	0	0	0	1	0	0	0	0	0	2
㉔上記のいずれにも含まれない疾患	0	0	1	2	3	1	2	2	2	1	1	2	17
合計	112	104	111	96	96	92	117	104	90	92	92	117	1,223

3 認知症疾患に係る入院件数

項目	4月	5月	6月	7月	8月	9月	10月	11月	12月	1月	2月	3月	合計
認知症専門病棟における入院患者件数	54	44	57	43	27	45	39	26	23	24	43	48	473

2 専門医療相談

1 専門医療相談件数

項目	4月	5月	6月	7月	8月	9月	10月	11月	12月	1月	2月	3月	合計
認知症に係る相談担当部署の相談員が受けた件数	1,183	1,409	1,674	2,763	1,865	1,821	2,789	1,830	1,819	2,826	2,366	1,904	24,249
うち電話	783	915	1,078	1,707	1,162	1,101	1,663	1,162	1,151	1,569	1,417	1,190	14,898
うち面接	245	297	376	775	464	465	838	414	413	943	616	465	6,311
うちその他	155	197	220	281	239	255	288	254	255	314	333	249	3,040

2 関係者別連携内訳（複数カウント）

項目	4月	5月	6月	7月	8月	9月	10月	11月	12月	1月	2月	3月	合計
①家族・親族	302	352	419	577	402	411	589	378	378	520	458	417	5,203
②本人	99	150	170	287	171	169	247	170	170	303	224	172	2,332
③病院・精神科病院	104	172	132	351	153	172	349	133	133	325	339	159	2,522
④診療所	18	19	36	37	20	21	22	12	16	32	28	24	285
⑤訪問看護ステーション	2	0	4	4	1	2	4	1	2	6	4	2	32
⑥区市町村（高齢所管部署等）	11	14	23	19	12	7	19	6	7	40	30	13	201
⑦地域包括支援センター	53	37	61	63	45	23	34	26	30	48	64	53	537
⑧ケアマネジャー	28	22	46	49	30	25	38	38	36	34	49	52	447
⑨介護保険施設	154	168	228	313	257	243	252	271	272	324	262	262	3,006
⑩保健所・保健センター	0	0	1	0	0	1	0	0	0	0	3	1	6
⑪院内他部署の職員	654	773	887	1,620	1,010	1,054	1,883	953	953	1,727	1,141	1,010	13,665
⑫その他	25	34	36	55	29	32	67	52	52	64	64	29	539
合計	1,450	1,741	2,043	3,375	2,130	2,160	3,504	2,040	2,049	3,423	2,666	2,194	28,775

3 相談内容別内訳（複数カウント）

項目	4月	5月	6月	7月	8月	9月	10月	11月	12月	1月	2月	3月	合計
①受診・受療に関わる援助	291	262	330	347	299	369	337	336	322	300	317	278	3,788
②入院に関わる援助	69	89	111	101	67	57	67	66	72	52	62	72	885
③転院・入所に関わる援助	600	831	999	1,898	1,229	1,128	1,838	1,176	1,177	1,915	1,629	1,233	15,653
④退院（自宅への退院の場合）に関わる援助	33	16	20	28	27	8	38	28	28	14	16	27	283
⑤関係機関との連絡調整に関わる援助	103	83	114	134	131	122	163	97	100	141	168	140	1,496
⑥介護保険に関わる援助	14	23	21	26	14	17	9	12	14	23	16	14	203
⑦患者・家族の心理的サポート、ケア等に係る相談	17	22	24	29	23	27	36	14	17	30	40	38	317
⑧社会資源の活用に関わる援助	5	3	2	2	3	2	2	2	1	3	7	5	37
⑨権利擁護に関わる援助	1	1	1	2	0	0	0	3	3	0	1	0	12
⑩経済問題に関わる援助	11	22	22	16	32	8	19	11	11	45	26	32	255
⑪その他	109	91	90	268	110	146	329	102	102	324	139	110	1,920
合計	1,253	1,443	1,734	2,851	1,935	1,884	2,838	1,847	1,847	2,847	2,421	1,949	24,849

2022年度 認知症疾患医療センター運営事業 実績報告

3 人材育成、普及啓発、地域連携に係る取組

1 研修会等の取組の開催回数（主体的に実施したもの）

項目	4月	5月	6月	7月	8月	9月	10月	11月	12月	1月	2月	3月	合計
医療従事者向けの取組の開催	0	0	0	1	1	0	1	1	0	0	2	1	7
うち かかりつけ医対象	0	0	0	0	0	0	1	0	0	0	1	0	2
うち 看護師対象	0	0	0	1	1	0	0	0	0	0	0	1	3
うち 福祉・介護従事者対象 (地域包括支援センター含む)	0	0	0	0	0	0	0	1	0	0	1	0	2
認知症サポーター養成講座	0	0	0	0	0	0	0	0	0	0	1	1	2
合計	0	0	0	1	1	0	1	1	0	0	3	2	9

2 認知症の人と家族介護者等の支援に係る取組の開催回数（主体的に実施したもの）

項目	4月	5月	6月	7月	8月	9月	10月	11月	12月	1月	2月	3月	合計
認知症カフェの開催	1	1	1	0	1	1	1	0	1	1	1	1	10
家族介護者教室の開催	0	0	0	0	0	0	0	0	0	0	0	0	0
その他の取組の開催(地域住民含)	0	0	0	0	0	1	0	0	0	0	0	0	1
合計	1	1	1	0	1	2	1	0	1	1	1	1	11

3 会議の開催回数（主体的に実施したもの）

項目	4月	5月	6月	7月	8月	9月	10月	11月	12月	1月	2月	3月	合計
認知症疾患医療・介護連携協議会本会 (二次保健医療圏域単位)	0	0	0	1	0	0	0	0	0	0	0	1	2
区東部認知症支援部会 (認知症疾患医療・介護連携協議会部会)	0	0	0	0	0	0	0	0	1	0	0	0	1
区東部認知症初期集中支援チーム情報交換会	0	0	0	0	0	0	0	0	0	0	1	0	1
区東部福祉・介護従事者向け認知症研修検討会	0	1	0	0	0	0	0	0	1	0	0	1	3
区東部認知症支援者等情報交換会	0	1	0	0	0	0	0	0	1	0	0	1	3
区東部認知症疾患医療センター連絡会	0	0	1	0	0	1	0	0	1	0	0	1	4
合計	0	2	1	1	0	1	0	0	4	0	1	4	14

4 認知症の人と家族介護者等の支援に係る取組への協力回数

項目	4月	5月	6月	7月	8月	9月	10月	11月	12月	1月	2月	3月	合計
講師・ファシリテーター等の派遣	0	0	0	1	0	3	1	1	0	0	0	2	8
その他認知症に関する取組への協力・参加	0	0	0	1	1	1	2	1	1	1	1	0	9
会議への出席	4	3	4	3	5	4	2	3	2	2	4	4	40
合計	4	3	4	5	6	8	5	5	3	3	5	6	57

4 研修会・連携協議会

1 研修会の開催

【東京都かかりつけ医認知症研修】

日時	場所	対象者	内容	参加人数
2022年10月12日	オンライン開催	江東区・江戸川区・墨田区に勤務する医師・歯科医師	【講師】医師：柴田展人、波多野良二 1.認知症の知識、診療における実践 2.かかりつけ医の役割と困難事例	28人
2023年2月16日	オンライン開催	江東区・江戸川区・墨田区に勤務する医師・歯科医師	【講師】医師：柴田展人、北村伸 1.認知症の知識、診療における実践 3.認知症におけるかかりつけ医の役割	15人

【東京都看護師認知症対応力向上研修Ⅰ】

日時	場所	対象者	内容	参加人数
2022年7月30日	オンライン開催	一般病院の看護師	【講師】看護師：佐藤典子 精神保健福祉士：矢村圭介 1.認知症に関する知識 2.認知症化に関する知識 3.認知症の人を支える連携等について 4.演習	43人
2022年8月27日	オンライン開催	一般病院の看護師	【講師】看護師：浅野久美子、正田弘 精神保健福祉士：西野早也香 1.認知症に関する知識 2.認知症化に関する知識 3.認知症の人を支える連携等について 4.演習	43人

【看護師向け認知症研修】

日時	場所	対象者	内容	参加人数
2023年3月4日、5日	オンライン開催	区東部（江東区、江戸川区、墨田区）の急性期病院に勤務する看護師	【講師】医師：柴田展人 看護師：佐藤典子、浅野久美子、大久保みずす、正田弘、櫻木結実子 1.認知症疾患の診断と治療 2.せん妄とその対応について 3.認知症患者のケアの基本と倫理的課題 4.認知症患者のアセスメントと環境調整 5.認知症疾患のアセスメントと援助技術・演習/BPSD事例・演習 6.認知症患者のコミュニケーション方法 7.行動制限とリスクマネジメント 8.認知症患者の地域連携・多職種連携と家族ケア	39人

【福祉・介護従事者向け認知症研修】

日時	場所	対象者	内容	参加人数
2022年11月17日	オンライン開催	江東区を中心とした福祉・介護従事者	【講師】医師：三戸高大 認知症の基礎知識～診断と治療を中心に～	23人
2023年2月7日	オンライン開催	区東部の福祉・介護従事者	【講師】医師：熊谷亮 認知症専門医が経験した認知症医療とは	53人

【順天堂ひまわりカフェ（認知症カフェ）】

日時	場所	対象者	内容	参加人数
2022年4月27日	オンライン開催	認知症に関心のある方 認知症の方やご家族等	作業療法士によるストレッチ 【講師】作業療法士：松本深雪	14人
2022年5月25日	オンライン開催	認知症に関心のある方 認知症の方やご家族等	旅のことばカード 【講師】看護師：石橋利根	11人
2022年6月22日	オンライン開催	認知症に関心のある方 認知症の方やご家族等	リモート音遊び、ミニアート 【講師】音楽講師：林康江、看護師：石橋利根	10人
2022年7月27日	オンライン開催	認知症に関心のある方 認知症の方やご家族等	ミニ交流会（30分）	6人
2022年8月24日	オンライン開催	認知症に関心のある方 認知症の方やご家族等	臨床心理士によるミニ講話 【講師】臨床心理士：遠藤野恵美	18人
2022年9月28日	オンライン開催	認知症に関心のある方 認知症の方やご家族等	リモート音遊び、ミニアート 【講師】音楽講師：林康江、看護師：石橋利根	13人
2022年10月26日	オンライン開催	認知症に関心のある方 認知症の方やご家族等	管理栄養士によるミニ講話 【講師】管理栄養士：三浦佳子	7人
2022年12月28日	オンライン開催	認知症に関心のある方 認知症の方やご家族等	リモート音遊び 【講師】音楽講師：林康江	10人
2023年1月25日	オンライン開催	認知症に関心のある方 認知症の方やご家族等	薬剤師によるミニ講話 【講師】薬剤師：柳原桃子	8人
2023年2月15日	オンライン開催	認知症に関心のある方 認知症の方やご家族等	認知症専門医によるミニ講話 【講師】認知症専門医：古田晶子	9人
2023年3月22日	オンライン開催	認知症に関心のある方 認知症の方やご家族等	リモート音遊び、ミニアート 【講師】音楽講師：林康江、看護師：石橋利根	5人

【地域住民向け】

日時	場所	対象者	内容	参加人数
2022年9月20日	ティアラ江東	江東区在住・在勤者	共催：江東区令和4年度江東区アルツハイマー月間記念講演 第1弾 人生100年時代認知症を恐れない！早期発見・早期対応で自分らしく 【基調講演】医師：柴田展人 【トークセッション】看護師：佐藤典子、櫻木結実子 精神保健福祉士：矢村圭介、西野早也香 地域包括支援センター3名	74人

2022年度 認知症疾患医療センター運営事業 実績報告

【認知症サポーター養成講座】

日時	場所	対象者	内容	参加人数
2023年2月17日	オンライン開催	院内職員	認知症サポーター養成講座の開催	19人
2023年3月17日	オンライン開催	院内職員	認知症サポーター養成講座の開催	15人

2 会議の開催

【認知症疾患医療・介護連携協議会】

日時	場所	対象者	内容	参加人数
2022年7月14日	オンライン開催	医師会、地域連携型認知症疾患医療センター、行政、地域包括支援センター	コロナ禍における認知症に係る取組の改善された点及び今後の課題	23人
2023年3月2日	オンライン開催	医師会、地域連携型認知症疾患医療センター、行政、地域包括支援センター	1.精神症状のある認知症の人の入院について 2.若年性認知症の人が利用できる社会資源について	24人

【区東部認知症支援部会】

日時	場所	対象者	内容	参加人数
2022年12月22日	オンライン開催	区東部（江東区・江戸川区・墨田区）の認知症地域支援推進員	目的：区東部圏域における認知症支援に関する情報共有及び検討 議題：（１）チームオレンジの活動状況について （２）その他認知症に関する事項について	10人

【区東部認知症初期集中支援チーム情報交換会】

日時	場所	対象者	内容	参加人数
2023年2月9日	オンライン	江東区・江戸川区・墨田区の認知症初期集中支援チームに係る行政職員担当者	区東部における認知症初期集中支援チームについて	10人

【区東部福祉・介護従事者向け認知症研修検討会及び区東部認知症支援者等情報交換会】

日時	場所	対象者	内容	参加人数
2022年5月20日	江東区総合区民センター	江東区・江戸川区・墨田区）認知症支援者	これまでの認知症支援における課題（支援者側の課題、個別ケースの課題）	7人
2022年12月14日	豊洲文化センター	江東区・江戸川区・墨田区）認知症支援者	認知症の人と家族の一体的支援プログラムについての検討 【講師】慶應大学大学院 健康マネジメント研究科 教授 認知症未来共創ハブ リーダー 堀田 聡子 氏	14人
2023年3月18日	江東区総合区民センター	江東区・江戸川区・墨田区）認知症支援者	これまでの認知症支援における課題（支援者側の課題、個別ケースの課題）	6人

【区東部認知症疾患医療センター連絡会】

日時	場所	対象者	内容	参加人数
2022年5月20日	江東区総合区民センター	江東区・江戸川区・墨田区）認知症支援者	区東部における認知症に係る取組についての情報交換	7人
2022年12月14日	豊洲文化センター	江東区・江戸川区・墨田区）認知症支援者	区東部における認知症に係る取組についての情報交換	14人
2023年3月18日	江東区総合区民センター	江東区・江戸川区・墨田区）認知症支援者	区東部における認知症に係る取組についての情報交換	6人

3 関係機関への協力（講師・ファシリテーター派遣、運営協力、参加等）

【地域住民向け】

日時	行事名	実施主体	内容
2022年10月31日	江戸川区民向け認知症講演会	江戸川区医師会	認知症を正しく理解しよう
2022年11月5日	パンピの会～認知症家族の会～HiToiki Café	江戸川区熟年相談室	HiToiki Café（子供・孫世代の家族の会）にて、アンガーマネジメントについて
2023年3月17日	チームオレンジ研修南砂勉強会	南砂長寿サポートセンター	認知症の方への対応方法、高齢者の心理について
2023年3月25日	オレンジフェスティバル	亀戸ふれあいセンター	オレンジフェスティバル 認知症講演会

【専門職向け研修】

日時	行事名	実施主体	内容
2022年10月31日	認知症の緩和ケアに関する研究会	認知症の緩和ケアに関する研究会	1.認知症の緩和ケアアプローチについて～欧米の動向から学ぶ～ 2.～わが国で認知症の緩和ケアを進めるために～ 3.認知症の苦痛へのアプローチ
2022年11月5日	チームオレンジ研修	江戸川区高齢福祉課事業者調整係	1.「チームオレンジ」の理解とメンバーを知る 2.脳のはたらきと認知症そして、若年性認知症を知ろう 3.認知症の事例から考える認知症対応
2023年3月17日	令和4年度東京都認知症疾患医療センター職員研修基礎編	東京都健康長寿医療センター 認知症支援推進センター	◆東京都の認知症施策と認知症疾患医療センターの役割等について ◆講義 医療者のための認知症はじめて講座【知識編】 ◆講義 医療者のための認知症はじめて講座【ケアとサポート編】
2023年3月25日	東京都看護師認知症対応力向上研修Ⅱ	認知症支援推進センター	看護職員のうち、指導的な役割を担う職員に対し、医療機関等における入院から退院までのプロセスに沿った必要な知識や、個々の認知症の特徴等に対する実践的な対応力を習得することで、医療機関内等での認知症ケアを適切に実施できる体制の構築を目的とする。
2022年9月6日	2022年度認定看護師教育課程認知症看護学科講義	日本看護協会	講義 認知症の病態生理・臨床診断・治療
2022年9月17日	チームオレンジ研修	江戸川区高齢福祉課事業者調整係	4.竹内裕さんの話を聞いてみよう 5.今後の活動に向けて考えよう
2022年9月21日	江東区認知症サポーター養成講座	江東区福祉部地域ケア推進課	認知症サポーター養成講座講師
2022年9月18日	東京都看護師認知症対応力向上研修Ⅱ	認知症支援推進センター	看護職員のうち、指導的な役割を担う職員に対し、医療機関等における入院から退院までのプロセスに沿った必要な知識や、個々の認知症の特徴等に対する実践的な対応力を習得することで、医療機関内等での認知症ケアを適切に実施できる体制の構築を目的とする。
2022年9月27日	江東区の認知症を再考する	住友ファーマ株式会社	認知症の初期症状の注意点
2022年10月15日	東京都看護師認知症対応力向上研修Ⅱ	認知症支援推進センター	看護職員のうち、指導的な役割を担う職員に対し、医療機関等における入院から退院までのプロセスに沿った必要な知識や、個々の認知症の特徴等に対する実践的な対応力を習得することで、医療機関内等での認知症ケアを適切に実施できる体制の構築を目的とする。
2022年11月27日	東京都看護師認知症対応力向上研修Ⅱ	認知症支援推進センター	看護職員のうち、指導的な役割を担う職員に対し、医療機関等における入院から退院までのプロセスに沿った必要な知識や、個々の認知症の特徴等に対する実践的な対応力を習得することで、医療機関内等での認知症ケアを適切に実施できる体制の構築を目的とする。
2022年12月2日	令和4年度東京都認知症疾患医療センター職員研修応用編	東京都健康長寿医療センター 認知症支援推進センター	◆講義 コロナ禍において認知症高齢者と家族が直面した課題 広島大学大学院医系科学研究科共生社会学講座 特任教授：石井伸弥 ◆グループワーク 新型コロナウイルス感染症を経験して 東京都認知症疾患医療センター職員研修内容検討委員
2023年1月14日	東京都看護連盟研修会	東京都看護連盟	せん妄患者の看護～看護の力で防ぐ適切な関わり方～
2023年1月17日	若年性認知症企業向け研修会	東京福祉保健局	01.若年性認知症の理解と支援 02.若年性認知症の人の雇用の現状と企業が利用できる支援について 03.企業・団体における就労支援の取組～若年性認知症の人とともに働く～
2023年2月11日	令和4年度茨城県看護協会教育研修	茨城県看護協会	高齢者のエンドオブライフを支える包括的研修
2023年2月19日	東京都看護師認知症対応力向上研修Ⅲ	認知症支援推進センター	看護職員のうち、指導的な役割を担う職員に対し、医療機関等における入院から退院までのプロセスに沿った必要な知識や、個々の認知症の特徴等に対する実践的な対応力を習得することで、医療機関内等での認知症ケアを適切に実施できる体制の構築を目的とする。
2023年3月12日	認知症の緩和ケアに関する研修会	国立研究開発法人 国立がん研究センター	第一部 食べることを支援する Comfort feedingの実践 第二部 家族ケア～様々な職種から学ぶ認知症家族ケアの実際～ 第三部 認知症の人へのスピリチュアル・ケアとは

【関係機関が開催する会議等への出席】

日時	会議名	実施主体	内容
2022年4月22日	江戸川区オレンジ会議	江戸川区高齢福祉課事業者調整係	令和4年度第1回オレンジ会議
2022年4月22日	第1回SmiRingProject運営会議	SmiRingProjectMember	2022年度活動計画
2022年4月28日	令和4年度第1回認知症疾患医療センター職員研修内容検討会	東京都健康長寿医療センター 認知症支援推進センター	職員研修カリキュラム検討
2022年5月16日	第2回SmiRingProject運営会議	SmiRingProjectMember	2022年度活動計画
2022年5月27日	江戸川区オレンジ会議	江戸川区高齢福祉課事業者調整係	令和4年度第2回オレンジ会議
2022年6月8日	第3回SmiRingProject運営会議	SmiRingProjectMember	2022年度活動計画
2022年6月24日	江戸川区オレンジ会議	江戸川区高齢福祉課事業者調整係	令和4年度第3回オレンジ会議
2022年6月24日	令和4年度東京都認知症疾患医療センター相談員連絡会	東京都福祉保健局	(1) 都における令和4年度の認知症施策について (2) 若年性認知症総合支援センターの取組について (3) 令和4年度の認知症疾患医療センター運営事業について"
2022年7月6日	第4回SmiRingProject運営会議	SmiRingProjectMember	2022年度活動計画

2022年度 認知症疾患医療センター運営事業 実績報告

日時	会議名	実施主体	内容
2022年7月28日	令和4年度第1回江東区認知症施策推進会議	江東区福祉部地域ケア推進課	(1) 令和3年度江東区認知症関連事業実施状況 (2) 認知症地域支援推進員の活動状況について (3) 認知症サポーターの地域活動への展開について"
2022年8月2日	東京都看護師認知症対応力向上研修Ⅱに係る意見交換会	東京都福祉保健局	東京都看護師認知症対応力向上研修Ⅱに係る意見交換
2022年8月19日	令和4年度第1回墨田区在宅医療・介護連携推進協議会	墨田区福祉保健部高齢者福祉課	認知症関連事業実績及び予定、認知症初期集中支援推進事業実施状況、関係機関の取組
2022年8月30日	江戸川区オレンジ会議	江戸川区高齢福祉課事業者調整係	令和4年度第5回オレンジ会議
2022年8月30日	令和4年度第2回認知症疾患医療センター職員研修内容検討会	東京都健康長寿医療センター認知症支援推進センター	職員研修カリキュラム検討
2022年9月14日	第5回SmiRingProject運営会議	SmiRingProjectMember	2022年度活動計画
2022年9月29日	江戸川区オレンジ会議	江戸川区高齢福祉課事業者調整係	令和4年度第6回オレンジ会議
2022年9月30日	第6回SmiRingProject運営会議	SmiRingProjectMember	2022年度活動計画
2022年10月28日	江戸川区オレンジ会議	江戸川区高齢福祉課事業者調整係	令和4年度第7回オレンジ会議
2022年11月8日	令和4年度 第1回江東区地域包ケア全体会議	江東区福祉部	各部会からの報告
2022年11月10日	令和4年度地域拠点型認知症疾患医療センター情報交換会	東京都福祉保健局	1.令和4年度の東京都の認知症施策について (1) 令和4年度の東京都の認知症施策について (2) 令和6年度以降の「東京都看護師認知症対応力向上研修」について 2.認知症アウトリーチチームの活動について (1) 各センターにおける取組状況について (2) 意見交換
2022年12月21日	令和4年度東京都認知症疾患医療センター相談員連絡会	東京都福祉保健局	(1) 認知症疾患医療センターと若年性認知症総合支援センターとの連携について (2) 認知症疾患医療センター運営事業について (3) その他"
2023年1月27日	江戸川区オレンジ会議	江戸川区高齢福祉課事業者調整係	令和4年度第10回オレンジ会議
2023年2月22日	令和4年度第2回江東区認知症施策推進会議	江東区福祉部地域ケア推進課	(1) 令和4年度江東区認知症関連事業実施状況 (2) 認知症地域支援推進員の活動状況について (3) もの忘れ予防検診(認知症検診)の実施状況について"
2023年2月24日	江戸川区オレンジ会議	江戸川区高齢福祉課事業者調整係	令和4年度第11回オレンジ会議
2023年2月27日	令和4年度第3回認知症疾患医療センター職員研修内容検討会	東京都健康長寿医療センター認知症支援推進センター	職員研修カリキュラム検討
2023年2月27日	令和4年度第2回墨田区在宅医療・介護連携推進協議会	墨田区福祉保健部高齢者福祉課	認知症関連事業実績及び予定、認知症初期集中支援推進事業実施状況、関係機関の取組
2023年3月14日	令和4年度 第2回江東区地域包ケア全体会議	江東区福祉部	各部会からの報告
2023年3月14日	令和4年度認知症初期集中支援チーム実務者会議	江東区地域福祉部地域ケア推進課	認知症初期集中支援チーム員の情報共有および資質向上 ◆講師：順天堂大学医学部附属順天堂東京江東高齢者医療センターメンタルクリニック教授 柴田 展人 医師 ◆江東区の令和3年度4年度の初期集中支援チーム利用実績と報告 ◆チーム員の活動状況等の報告・質疑応答 ◆スーパーバイズ
2023年3月28日	江戸川区オレンジ会議	江戸川区高齢福祉課事業者調整係	令和4年度第12回オレンジ会議 事例検討会
2023年3月29日	認知症初期集中支援チーム検討委員会	江戸川区医師会	1令和4年度相談ケースの報告 2各熟年相談室認知症地域支援推進員の活動報告 3令和5年度に向けた課題等の意見交換等"
2023年3月6日	令和3年度東京都認知症疾患医療センター全体会	東京都福祉保健局	令和4年度東京都認知症疾患医療センター全体会

【その他認知症に係る取組への参加】

日時	場所	実施主体	内容
2022年6月11日	塩浜ペンギンカフェ	東京保健医療専門職大学	塩浜ペンギンカフェの紹介、大学案内・キャンパス見学、ショートプログラム体験
2022年6月18日	第23回日本認知症ケア学会大会	一般社団法人日本認知症ケア学会	広島大会 地域で学び、育み、ともに生きる
2022年6月20日	東京都認知症地域対応力向上研修	東京都健康長寿医療センター認知症支援推進センター	DASC研修 (講師)地方独立行政法人東京都健康長寿医療センター認知症支援推進センター長 井藤 佳恵 先生

日時	場所	実施主体	内容
2022年7月15日	令和4年度東京都認知症疾患医療センター職員研修【基礎編】	認知症支援推進センター	◆東京都の認知症施策と認知症疾患医療センターの役割等について 東京都福祉保健局高齢社会対策部在宅支援課認知症支援調整担当課長代理 中島 有望 ◆講義 医療者のための認知症はじめて講座【知識編】 東京都健康長寿医療センター認知症疾患医療センター センター長 精神科部長 古田 光 ◆講義 医療者のための認知症はじめて講座【ケアとサポート編】 東京都健康長寿医療センター 精神科主任 今村 陽子 認知症疾患医療センター主任 齋藤 久美子
2022年8月5日	令和4年度 第16回全国認知症疾患医療センター連絡協議会	日本精神科病院協会	認知症疾患医療センターの新たな役割
2022年8月18日	おれんじカフェすみだオンライン南部(認知症カフェ)	墨田区福祉保健部・地域包括支援センター	オンラインによる認知症カフェ
2022年9月2日	ともに生きることば出版記念イベント	認知症フレンドシップクラブ	ゲスト：銀木製・下河原忠道、はっぴーの家ろっけん・首藤義敬、アングランチ・福井大輔
2022年9月5日	ともに生きることば出版記念イベント	認知症フレンドシップクラブ	ゲスト：おおいけあ・加藤忠相、むく・佐伯美智子、ゆず・川原奨二
2022年9月22日	令和4年度「認知症地域支援体制推進全国合同セミナー」	社会福祉法人浴風会 認知症介護研究・研修東京センター	・認知症施策の最新情報 ・地域共生の実現に向けた施策展開のポイント ・地域特性を活かした施策の工夫と実際 ・来年度計画の構想と準備
2022年9月25日	世界アルツハイマーデー記念講演会2022認知症とともに希望がもてる社会へ	認知症の人と家族の会京都府支部	講演：認知症の人から見える世界 下坂厚氏と堀田聡子氏による対談 シンポジウム：認知症を知ろう
2022年10月7日	令和4年度江東区アルツハイマー月間記念講演 第2弾	江東区福祉部地域ケア推進課	講演：「認知症がある方が生きている世界」をてがかりに 講師 慶応義塾大学大学院教授 堀田聡子氏
2022年10月9日	SmiRingProject RUN伴及びユマニチュードセミナー	SmiRingProject	タスキリレーウォーキング&ユマニチュードセミナー
2022年10月12日	おれんじカフェすみだオンライン北部(認知症カフェ)	墨田区福祉保健部・地域包括支援センター	オンラインによる認知症カフェ
2022年10月15日	認知症の人と家族の会東京都支部世界アルツハイマーデー記念講演会	認知症の人と家族の会東京都支部	いまや認知症は「恐れる」のではなく「迎え撃つ」時代に 講師：順天堂大学医学部名誉教授 新井平伊氏
2022年11月6日	認知症の人と家族への援助をすすめる第38回全国研究集会in山形	認知症の人と家族の会	「笑顔」仲間とつながる喜びを胸に、そして語る
2022年11月17日	おれんじカフェすみだオンライン南部(認知症カフェ)	墨田区福祉保健部・地域包括支援センター	オンラインによる認知症カフェ
2022年11月25日～27日	第41回日本認知症学会学術集会/第37回日本老年精神医学会	日本認知症学会/日本老年精神医学会	東京大会 合同開催 人生100年時代の認知症を考える
2022年12月2日	令和4年度東京都認知症疾患医療センター職員研修【応用編】	認知症支援推進センター	◆講義 コロナ禍において認知症高齢者と家族が直面した課題 広島大学大学院医系科学研究科共生社会学講座 特任教授：石井伸弥 ◆グループワーク 新型コロナウイルス感染症を経験して 東京都認知症疾患医療センター職員研修内容検討委員
2023年1月11日	おれんじカフェすみだオンライン北部(認知症カフェ)	墨田区福祉保健部・地域包括支援センター	オンラインによる認知症カフェ
2023年1月17日	若年性認知症企業向け研修会	東京都福祉保健局	1. 若年性認知症の理解と支援 2. 若年性認知症の人の雇用の現状と企業が利用できる支援について 3. 企業・団体における就労支援の取組～若年性認知症の人とともに働く～
2023年1月20日	令和4年度認知症地域支援体制推進全国合同セミナー	認知症介護研究・研修東京センター	認知症とともに希望をもって暮らす地域共生に向けた地域支援体制を築いていくために
2023年1月28日	認知症疾患医療センター全国研修会	一般社団法人認知症疾患医療センター 全国研修会	認知症疾患医療センターの基本に立ち返る～相談・診断・治療・連携～
2023年2月5日	中村病院公開講座	中村病院	コロナ禍の中での認知症と生活づくり
2023年2月8日	おれんじカフェすみだオンライン北部(認知症カフェ)	墨田区福祉保健部・地域包括支援センター	オンラインによる認知症カフェ
2023年2月16日	おれんじカフェすみだオンライン南部(認知症カフェ)	墨田区福祉保健部・地域包括支援センター	オンラインによる認知症カフェ
2023年2月18日	SHIGETAハウス	SHIGETAハウス	認知症の緩和ケア

【広報誌等発行】

誌名

認知症疾患医療センター年間報告書2021年度版

写真で振り返る活動の歴史

認知症疾患医療センター 2012年開設



認知症疾患医療センター スタッフ



かかりつけ医向け認知症研修



診断と治療 編

ねらい：認知症診断・治療の原則を理解する

到達目標：

- 認知症の初期症状や日常生活上の行動の変化を説明することができる
- 認知症の診断の方法と手順を説明することができる
- 認知機能障害への薬物療法、行動・心理症状(BPSD)に対する対応の原則を説明することができる
- 治療開始にあたって、本人・家族への対応・支援のポイントを理解している



認知症の診断と治療

順天堂東京江東高齢者医療センター
メンタルクリニック 一宮洋介

認知症の代表であるアルツハイマー病の第1症例を1906年に報告したアルツハイマー博士は、この街(ドイツのヴェルツブルグ)で生まれました。'89 8 21
☆参照：日本医師会雑誌 平成25年10月号



かかりつけ医向け認知症研修

かかりつけ医に期待される役割
～認知症医療の特殊性と望まれる対応～

【役割 22】

- ◎ 認知症に対する誤解と偏見が根強い
 - ➡ 地域や医療現場での啓発や気づき
- ◎ 早期の診断や鑑別診断が難しい場合がある
 - ➡ 医師の専門性を生かした医療連携
- ◎ 増加する患者さんに対し専門医療機関が少ない
 - ➡ かかりつけ医での治療の継続と医療連携
- ◎ 医療のみでの対応には限界がある
 - ➡ 歯科医師、薬剤師、介護、行政、地域との連携

○ 認知症の早い段階での気づきと初期支援の重要性の理解
○ 認知症の診断、治療、ケア、連携に関する知識の習得
○ 認知症の人と家族を支える方法の理解と地域での実践



講師協力：江東区医師会理事 稲見晃一 医師



講師協力：西葛西駅前家族のクリニック院長 波多野良二 医師

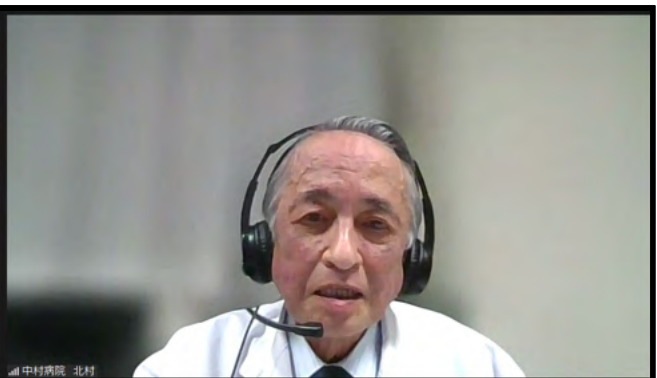
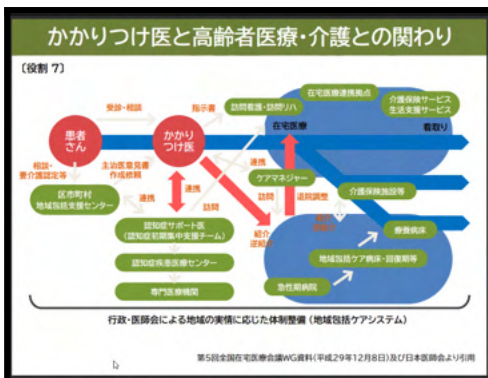

講師協力：中村病院脳神経内科部長 北村伸 医師



看護師向け認知症研修





福祉・介護従事者向け認知症研修



アルツハイマー型認知症

- ・脳に異常なタンパク質が蓄積し、神経細胞が減り脳が萎縮する
- ・初発症状は、記憶障害や遂行機能障害であり、緩徐に進行する
- ・エピソード記憶の障害、取り繕いや振り返り徴候が特徴的
- ・アパシー、徘徊、物盗られ妄想なども見られる
- ・日本では4剤の抗認知症薬が適用を受けている



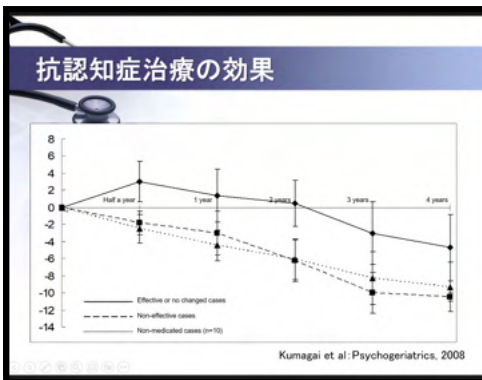

認知症 イメージングテキスト(2018)より

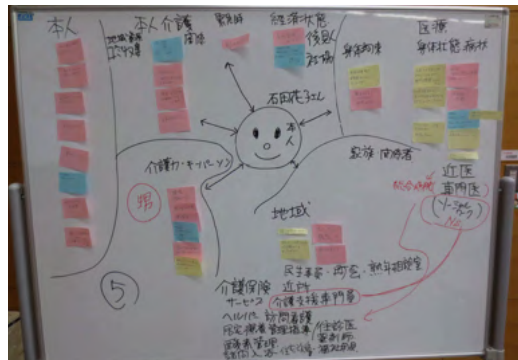
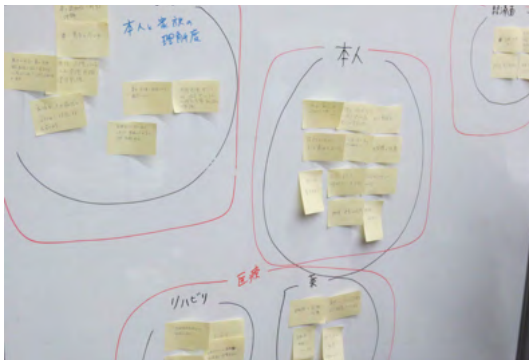

講師協力：下総病院 熊谷亮 医師

東京都認知症多職種協働研修



認知症サポーター養成講座



認知症家族教室



いきいき健康茶論



認知症疾患医療センター連携協議会



順天堂ひまわりカフェ

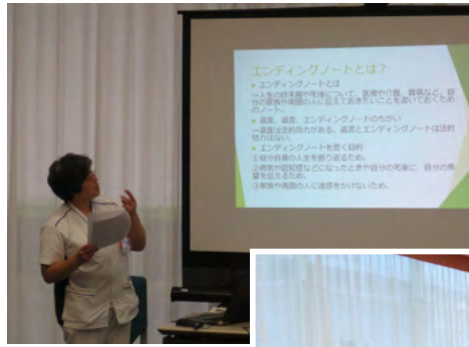

順天堂ひまわりカフェ
オンライン交流会

2020年 **7月30日木** 参加無料 定員50名程度
インターネットを使った認知症カフェです

第1部 14:30~15:00
ZOOMの参加練習会

第2部 15:00~16:00
講演 **一宮洋介** 精神科医師
当高齢者医療センター副院長
メンタルクリニック教授・認知症疾患医療センター長

対象者：江東区・江戸川区・墨田区
もの忘れが心配な本人や家族、地域住民
介護施設・サービスを利用されている方
医療・福祉・介護の仕事をしている方 など

※参加方法は裏面をご覧ください。

イメージ

病院
自宅から
外出先から
家族と一緒に

インターネット

順天堂東京江東高齢者医療センター
認知症疾患医療センター
TEL: 03-5632-3180 (担当: 矢村・西野) 2020-01

認知症カフェ (zoomバージョン)

順天堂東京江東高齢者医療センター
一宮洋介



——— 順天堂ひまわりカフェオンライン交流会（認知症カフェ） ———

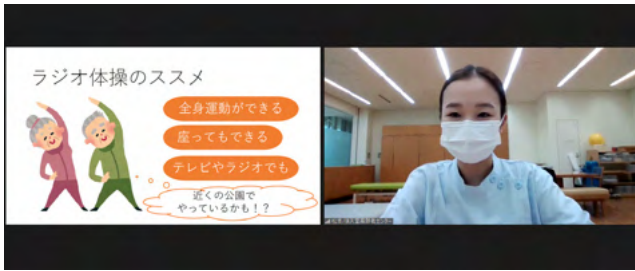

講師協力：当センター作業療法士 松本深雪

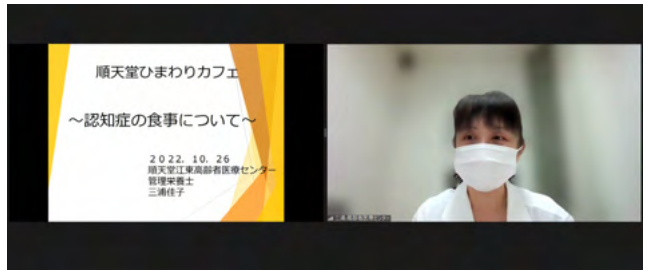

講師協力：当センター管理栄養士 三浦佳子

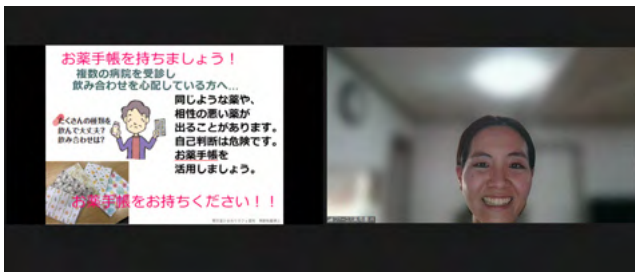

講師協力：株式会社ユニスマイルファークロス医師
薬局豊洲店 薬剤師・柳原 桃子 様



講師協力：当センター医師 古田晶子



講師協力：当センター臨床心理士 遠藤野恵美



講師協力：当センター看護師 石橋利根



講師協力：音楽講師（マリンバ担当） 榎原光 様

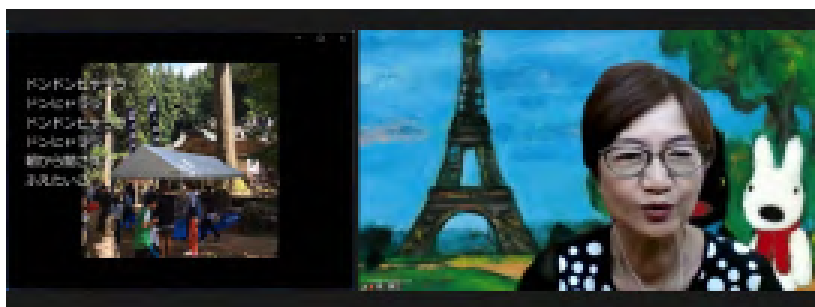

講師協力：音楽講師（ピアノ担当） 林康江 様

区東部認知症初期集中支援チーム情報交換会



RUN伴（地域活動への参加）



発行パンフレット

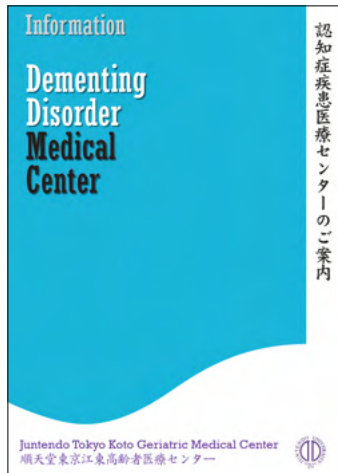

東京都区東部エリア

江東区編

認知症の人にも人情の熱いまち
IN 江東区役所



区内11か所の図書館で展示



展示の飾り付けでは
認知症サポーターも活躍

江戸川区編

ともに、生きる。

区内図書館で展示



東京都区東部エリア

墨田区編

子どもから高齢者まで遊びながら学べる
「すみだオレンジかるた」



東京都区東部エリア

その他

RUN 伴 2018 城東ブロック



RUN 伴 2019 城東ブロック



RUN 伴江東 2019



東京都区東部エリア

その他

SmiRingProject2020



SmiRingProject2021 若年性認知症と診断を受けた人との懇談会 in タワーホール船堀



SmiRingProject RUN 伴ウォーキング 2022 江東・江戸川



東京都認知症疾患医療センター一覧

東京都では「地域拠点型」認知症疾患医療センター12医療機関と、「地域連携型」認知症疾患医療センター40か所の合わせて52医療機関において、認知症の医療相談、鑑別診断、身体合併症と行動・心理症状への対応、地域連携の推進等を実施して、認知症の人とその家族が安心して暮らせる地域づくりを進めています。

所在地	医療機関名	相談窓口電話番号	住所
【区東部】			
江東区	学校法人順天堂 順天堂大学医学部附属順天堂東京江東高齢者医療センター	03-5632-3180	江東区新砂3-3-20
江戸川区	医療法人社団城東桐和会 東京さくら病院	0120-396-834	江戸川区東篠崎1-11-1
墨田区	医療法人社団仁寿会 中村病院	03-3611-9740	墨田区八広2-1-1
【区東北部】			
足立区	医療法人社団大和会 大内病院	03-5691-0592	足立区西新井5-41-1
荒川区	医療法人社団讃友会 あべクリニック	03-5615-3020	荒川区東日暮里6-60-10 日暮里駅前中央ビル5階
葛飾区	医療法人社団双泉会 いずみホームケアクリニック	03-6662-6332	葛飾区青戸5-30-4
【区中央部】			
文京区	学校法人順天堂 順天堂大学医学部附属順天堂医院	03-5684-8577	文京区本郷3-1-3
千代田区	社会福祉法人 三井記念病院	03-3862-9133	千代田区神田和泉町1
中央区	学校法人聖路加国際大学 聖路加国際病院	03-5962-7227	中央区明石町9-1
港区	社会福祉法人恩賜財団済生会支部東京都済生会 東京都済生会中央病院	03-3451-7651	港区三田1-4-17
台東区	公益財団法人ライフ・エクステンション研究所付属 永寿総合病院	03-3833-8381 (代表)	台東区東上野2-23-16
【区南部】			
大田区	公益財団法人東京都保健医療公社 荏原病院	03-5734-7028	大田区東雪谷4-5-10
品川区	医療法人社団恵泉会 荏原中延クリニック	03-6426-6033	品川区中延2-15-5 酒井ビル2階
【区西南部】			
世田谷区	東京都立松沢病院	03-3303-7211 (代表)	世田谷区上北沢2-1-1
目黒区	国家公務員共済組合連合会 三宿病院	03-3711-5771 (代表)	目黒区上目黒5-33-12
渋谷区	学校法人東京女子医科大学附属 成人医学センター	03-3499-1917	渋谷区渋谷2-15-1 渋谷クロスタワービル20・21階
【区西部】			
杉並区	社会福祉法人浴風会 浴風会病院	03-5336-7790	杉並区高井戸西1-12-1
新宿区	学校法人東京医科大学 東京医科大学病院	03-3342-6111 (代表)	新宿区西新宿6-7-1
中野区	あしかりクリニック	03-3380-0720	中野区中央5-44-9
【区西北部】			
板橋区	地方独立行政法人 東京都健康長寿医療センター	03-3964-1141 (代表)	板橋区栄町35-2
豊島区	医療法人社団健翔会 豊島長崎クリニック	03-6905-8015	豊島区長崎4-25-15
北区	東京ふれあい医療生活協同組合 オレンジほっとクリニック	03-3911-2661	北区堀船3-31-15
練馬区	医療法人社団じょうどう 慈雲堂病院	03-3928-6511 (代表)	練馬区関町南4-14-53

所在地	医療機関名	相談窓口番号	住所
【北多摩北部】			
西東京市	医療法人社団薫風会 山田病院	042-461-0622	西東京市南町3-4-10
小平市	国立研究開発法人 国立精神・神経医療研究センター病院	042-341-2711 (代表)	小平市小川東町4-1-1
東村山市	医療法人社団新新会 多摩あおば病院	042-393-2881 (代表)	東村山市青葉町2-27-1
清瀬市	公益財団法人結核予防会 複十字病院	042-491-4111 (代表)	清瀬市松山3-1-24
東久留米市	医療法人社団山本・前田記念会 前田病院	042-473-2133 (代表)	東久留米市中央町5-13-34
【北多摩南部】			
三鷹市	学校法人杏林学園 杏林大学医学部付属病院	0422-44-0634	三鷹市新川6-20-2
武蔵野市	武蔵野赤十字病院	0422-30-5697	武蔵野市境南町1-26-1
府中市	医療法人社団 根岸病院	042-572-4171	府中市武蔵台2-12-2
調布市	医療法人社団青山会 青木病院	042-483-1399	調布市上石原3-33-17
小金井市	社会福祉法人聖ヨハネ会 桜町病院	042-383-4114	小金井市桜町1-2-20
狛江市	学校法人慈恵大学 東京慈恵会医科大学附属第三病院	03-3480-0702	狛江市和泉本町4-11-1
【北多摩西部】			
立川市	国家公務員共済組合連合会 立川病院	0120-766-613	立川市錦町4-2-22
昭島市	医療法人社団東京愛成会 たかつきクリニック	042-543-6781	昭島市田中町562-8 昭島昭和第一ビル北館2階A
国分寺市	社会福祉法人浴光会 国分寺病院	042-323-7471	国分寺市東恋ヶ窪4-2-2
国立市	医療法人社団つくし会 新田クリニック	042-574-3355	国立市西2-26-29
東大和市	社会医療法人財団大和会 東大和病院	042-562-1487	東大和市南街1-13-12
武蔵村山市	社会医療法人財団大和会 武蔵村山病院	042-566-3312	武蔵村山市榎1-1-5
【南多摩】			
八王子市	医療法人社団光生会 平川病院	042-651-3132	八王子市美山町1076
町田市	医療法人財団明理会 鶴川サナトリウム病院	0120-115-513	町田市真光寺町197
日野市	医療法人社団充会 多摩平の森の病院	042-843-1888	日野市多摩平3-1-17
多摩市	社会福祉法人桜ヶ丘社会事業協会 桜ヶ丘記念病院	042-313-7350	多摩市連光寺1-1-1
稲城市	特定医療法人社団研精会 稲城台病院	042-331-5533	稲城市若葉台3-7-1
【西多摩】			
青梅市	医療法人財団良心会 青梅成木台病院	0428-74-9933	青梅市成木1-447
福生市	医療法人社団幹人会 福生クリニック	042-551-2312	福生市加美平3-35-13
羽村市	医療法人社団三秀会 羽村三慶病院	042-570-6150	羽村市羽字武蔵野4207
あきる野市	医療法人財団暁 あきる野台病院	042-559-5761 (代表)	あきる野市秋川6-5-1
瑞穂町	医療法人社団幹人会 菜の花クリニック	042-557-7995	西多摩郡瑞穂町殿ヶ谷454
日の出町	医療法人財団利定会 大久野病院	042-597-1119	西多摩郡日の出町大久野6416
奥多摩町	奥多摩町国民健康保険 奥多摩病院	0428-83-2145 (代表)	西多摩郡奥多摩町氷川11111

区東部（江東区・江戸川区・墨田区）関係機関一覧

認知症や介護のことで困ったときは、お近くの地域包括支援センターへご相談ください。主任ケアマネジャー・社会福祉士・保健師などの専門職が配置され、認知症に関する受診など様々な相談ができます。

	事業所名	TEL	住所
--	------	-----	----

江東区長寿サポートセンター（地域包括支援センター）

1	白河長寿サポートセンター	03-5646-1541	江東区白河3-4-3-201
2	海辺長寿サポートセンター	03-3645-6761	江東区海辺12-13
3	住吉長寿サポートセンター	03-3635-0646	江東区住吉1-9-5
4	平野長寿サポートセンター	03-5639-9121	江東区平野1-2-3
5	古石場長寿サポートセンター	03-3641-2801	江東区古石場2-14-1-101
6	東陽長寿サポートセンター	03-5665-4547	江東区東陽6-2-17
7	塩浜長寿サポートセンター	03-5617-6213	江東区塩浜2-7-2
8	豊洲長寿サポートセンター	03-5859-0566	江東区豊洲2-2-18
9	枝川長寿サポートセンター	03-5634-0158	江東区枝川1-8-15-101
10	亀戸長寿サポートセンター	03-5627-2525	江東区亀戸1-30-8
11	亀戸北長寿サポートセンター	03-5626-0671	江東区亀戸4-21-13
12	亀戸東長寿サポートセンター	03-5875-3451	江東区亀戸9-13-1
13	大島長寿サポートセンター	03-5628-0541	江東区大島6-14-4-103
14	大島西長寿サポートセンター	03-3636-9857	江東区大島4-1-37
15	大島東長寿サポートセンター	03-5836-5301	江東区大島9-6-16
16	北砂西長寿サポートセンター	03-3615-4860	江東区北砂3-31-19
17	北砂東長寿サポートセンター	03-5606-1744	江東区北砂6-20-30
18	北砂南長寿サポートセンター	03-6660-2050	江東区北砂7-7-1-101
19	東砂長寿サポートセンター	03-5857-8243	江東区東砂4-16-12
20	南砂長寿サポートセンター	03-3640-9851	江東区南砂2-3-5-102
21	新砂長寿サポートセンター	03-5653-1735	江東区新砂3-3-37

江戸川区熟年相談室（地域包括支援センター）

1	中央 熟年相談室 江戸川区医師会	03-5607-5591	江戸川区中央4-24-14
2	一之江 熟年相談室 清心苑	03-5879-5613	江戸川区一之江4-6-21
3	西一之江（分室） 熟年相談室 清心苑	03-3655-6117	江戸川区西一之江4-9-24
4	松江 熟年相談室 清心苑	03-5879-2185	江戸川区松江2-17-12
5	本一色 熟年相談室 アゼリー江戸川	03-5607-7600	江戸川区本一色2-13-25
6	大杉（分室） 熟年相談室 アゼリー江戸川	03-5607-6569	江戸川区大杉2-10-16
7	平井 熟年相談室 ウエル江戸川	03-3618-0324	江戸川区平井7-13-32
8	平井小松川 熟年相談室 第二ウエル江戸川	03-5858-2352	江戸川区平井1-4-15
9	西瑞江 熟年相談室 江戸川区医師会一之江	03-5667-7676	江戸川区西瑞江5-1-6
10	北葛西 熟年相談室 暖心苑	03-3877-0181	江戸川区北葛西4-3-16
11	船堀 熟年相談室	03-5878-1521	江戸川区船堀2-15-17
12	西葛西 熟年相談室 なぎさ和楽苑	03-3675-1236	江戸川区西葛西8-1-1
13	東葛西 熟年相談室 なぎさ和楽苑	03-3877-8690	江戸川区東葛西7-12-6
14	南葛西 熟年相談室 みどりの郷福楽園	03-5659-5353	江戸川区南葛西4-21-3
15	臨海町（分室） 熟年相談室 みどりの郷福楽園	03-5659-4122	江戸川区臨海町1-4-4
16	東小岩 熟年相談室 泰山	03-5889-1165	江戸川区東小岩6-8-16
17	北小岩（分室） 熟年相談室 泰山	03-5622-1165	江戸川区北小岩5-34-10
18	南小岩 熟年相談室 小岩ホーム	03-5694-0111	江戸川区南小岩6-28-12
19	南小岩（分室） 熟年相談室 小岩ホーム	03-5694-0101	江戸川区南小岩5-11-10
20	北小岩 熟年相談室 江戸川光照苑	03-5612-7193	江戸川区北小岩5-7-2
21	西小岩（分室） 熟年相談室 江戸川光照苑	03-6657-9186	江戸川区西小岩3-21-24
22	瑞江 熟年相談室 瑞江ホーム	03-3679-4102	江戸川区瑞江1-3-12
23	東瑞江（分室） 熟年相談室 瑞江ホーム	03-3678-3765	江戸川区東瑞江1-18-5
24	江戸川 熟年相談室 江東園	03-3677-4631	江戸川区江戸川1-11-3
25	鹿骨 熟年相談室 きく	03-3677-3141	江戸川区鹿骨3-16-6
26	西篠崎（分室） 熟年相談室 きく	03-5666-8477	江戸川区西篠崎1-6-7
27	篠崎 熟年相談室 きく篠崎	03-5664-3080	江戸川区上篠崎4-19-18

	事業所名	TEL	住所
--	------	-----	----

墨田区高齢者支援総合センター（地域包括支援センター）及びみまもり相談室

1	みどり高齢者支援総合センター	03-5625-6541	墨田区緑2-5-12
2	みどり高齢者みまもり相談室	03-5625-6551	
3	同愛高齢者支援総合センター	03-3624-6541	墨田区亀沢2-23-7
4	同愛高齢者みまもり相談室	03-3625-6421	
5	なりひら高齢者支援総合センター	03-5819-0541	墨田区業平5-6-2
6	なりひら高齢者みまもり相談室	03-5809-7400	
7	こうめ高齢者支援総合センター	03-3625-6541	墨田区向島3-36-7
8	こうめ高齢者みまもり相談室	03-5619-6511	
9	むこうじま高齢者支援総合センター	03-3618-6541	墨田区東向島2-36-11
10	むこうじま高齢者みまもり相談室	03-6657-2731	
11	うめわか高齢者支援総合センター	03-5630-6541	墨田区墨田1-4-4
12	うめわか高齢者みまもり相談室	03-5630-6511	
13	ぶんか高齢者支援総合センター	03-3617-6511	墨田区文花1-29-5
14	ぶんか高齢者みまもり相談室	03-3614-6511	
15	八広はなみずき高齢者支援総合センター	03-3610-6541	墨田区八広5-18-23
16	八広はなみずき高齢者みまもり相談室	03-3614-1465	

地域拠点型・連携型認知症疾患医療センターのご案内

地域拠点型・地域連携型認知症疾患医療センターにおいて、認知症の医療相談、鑑別診断、身体合併症と行動・心理症状への対応、地域連携の推進等を実施して、認知症の人とその家族が安心して暮らせる地域づくりを進めています。お気軽にご相談下さい。

江東区・地域拠点型認知症疾患医療センター

医療機関名 学校法人順天堂 順天堂大学医学部附属 順天堂東京江東高齢者医療センター
 相談窓口電話番号 03-5632-3180
 住所 〒136-0075 東京都江東区新砂3-3-20
 最寄り駅【電車】 東京メトロ東西線「南砂町駅3番出口」より徒歩5分
 【バス】 ①JR総武線亀戸駅より「江東高齢者医療センター」行き（亀23系統）
 ②JR総武線錦糸町駅より「臨海車庫」行き（錦22系統）
 ③東京メトロ東西線東陽町駅より「東大島駅前」行き（陽20系統）

江戸川区・地域連携型認知症疾患医療センター

医療機関名 医療法人社団 城東桐和会 東京さくら病院
 相談窓口電話番号 0120-396-834
 住所 〒133-0063 東京都江戸川区東篠崎1-11-1
 最寄り駅【電車】 都営新宿線「篠崎駅南口」より徒歩20分
 【バス】 篠崎駅前バスのりば ③番 新小71・小72・篠01
 「瑞江駅」行き、「江戸川スポーツランド」行き、「一之江駅」行き
 「内沼」バス停下車 徒歩4分（都立篠崎高校となり）

墨田区・地域連携型認知症疾患医療センター

医療機関名 医療法人社団 仁寿会 中村病院
 相談窓口電話番号 03-3611-9740
 住所 〒131-0041 東京都墨田区八広2-1-1
 最寄り駅【電車】 京成押上線「京成曳舟駅」より徒歩5分
 【バス】 墨田区内循環バス 北東部ルート「17.中村病院」バス停下車目の前

順天堂大学医学部附属
順天堂東京江東高齢者医療センター
認知症疾患医療センター

〒136-0075 東京都江東区新砂三丁目3番20号
TEL : 03-5632-3180 (専用)
E-Mail : ninchisyo_shikkan@juntendo.gmc.ac.jp

3-3-20, Shinsuna, Koto-ku, Tokyo
136-0075, JAPAN