



Juntendo Tokyo Koto Geriatric Medical Center
Dementing Disorder Medical Center
Annual Report 2021 Edition

認知症疾患医療センター 年間報告書 2021年度版

順天堂大学医学部附属

順天堂東京江東高齢者医療センター



目次

順天堂東京江東高齢者医療センターの理念・方針	P3
病院概要	P4
交通のご案内	P5
認知症疾患医療センター概要（目的・機能・役割・事業内容）	P6
2022年度認知症疾患医療センタースタッフ紹介	P8
認知症疾患医療センター相談窓口について	P10
2021年度認知症疾患医療センター運営事業 実績報告	P11
写真で振り返る活動の歴史2012～2020年、2021年度	P18
東京都区東部エリア（各区の取組）	P29
東京都認知症疾患医療センター一覧	P32
区東部（江東区・江戸川区・墨田区）関係機関一覧	P34

順天堂東京江東高齢者医療センターの理念

1. 医療の提供にあたり、順天堂の精神〔天道に則り、自然の摂理に順う〕と、学是：仁〔人
在りて我在り、他を思いやり、慈しむ心〕をもって人命を尊重し、患者さんの人間として
の尊厳と権利を守る。
2. 高齢者の急性期医療に貢献する。
3. 東京都老人性認知症専門医療事業に基づき、認知症疾患の早期発見・早期治療及び身体
合併症医療に積極的に取り組む。
4. 災害拠点病院として地域に貢献する。

基本方針

1. 患者さん一人ひとりに、安全で質の高い医療を提供する。
2. 患者さんに満足していただけるサービスを提供する。
3. 患者さんが安心して快適な療養生活ができる環境を提供する。
4. 東京都が掲げる「高齢者福祉・医療の複合施設」の中核の責任を担う。
5. 機器の共同利用など地域医療機関との連携を密にする。
6. 高齢者医療における臨床治験に積極的に取り組む。
7. 認知症疾患に対して基礎的・臨床的研究を推進する。

臨床倫理

当医療センターの教職員は、医療を受ける人々の尊厳、人権に十分に配慮し、本指針に従って質の高い医療を提供します。

1. 臓器移植に関わる法律などの関係法規、ガイドラインを遵守し、治療を行います。
2. 医療を受ける人々の権利、尊厳に関わる医療については、倫理委員会などにおいて審議を行い、治療方針を決定します。
 - (1) 安楽死、尊厳死、延命治療などの生命の尊厳に関わるもの
 - (2) 医療を受ける人々の信仰、信条に関わるもの
3. 医療の発展のために積極的に臨床研究を推進し、その実施においては倫理委員会、臨床倫理委員会、治験審査委員会において十分に審議、検討を行います。

病院概要

各種機関指定

保険医療機関/生活保護法指定医療機関/更正医療指定医療機関/労災保険指定医療機関

結核指定医療機関/原子爆弾被爆者一般疾病医療機関/小児慢性特定疾病医療機関

東京都指定二次救急医療機関/災害拠点病院/臨床研修病院/東京都肝臓専門医療機関

東京都脳卒中急性期医療機関/東京都認知症疾患医療センター/東京都難病診療連携協力病院

診療概要

病床数	404床 [一般275床 (うち、ハイケア15床)、精神 (認知症) 129床]		
看護配置	一般病棟7対1 患者さん7名に対し、1人以上の看護師を配置し、施設基準上、最も手厚い看護を提供しています。		
診療科	● 高齢者総合診療科	● 循環器内科	● 消化器内科
	● 呼吸器内科	● 腎・高血圧内科	● 膠原病内科
	● 糖尿病・内分泌内科	● メンタルクリニック	● 脳神経内科
	● 外科・消化器外科	● 呼吸器外科	● 脳神経外科
	● 整形外科	● 皮膚科	● 泌尿器科
	● 眼科	● 耳鼻咽喉科	● 放射線科
	● 婦人科	● 麻酔科・ペインクリニック	● 臨床検査科
	● 病理診断科	● リハビリテーション科	● 歯科口腔外科

フロアのご案内

構造	免震鉄骨、地上7階建て
建築面積	9,736.15㎡
延床面積	33,026.42㎡
駐車場	96台 (有料) (内訳)
車椅子	4台
一般	92台

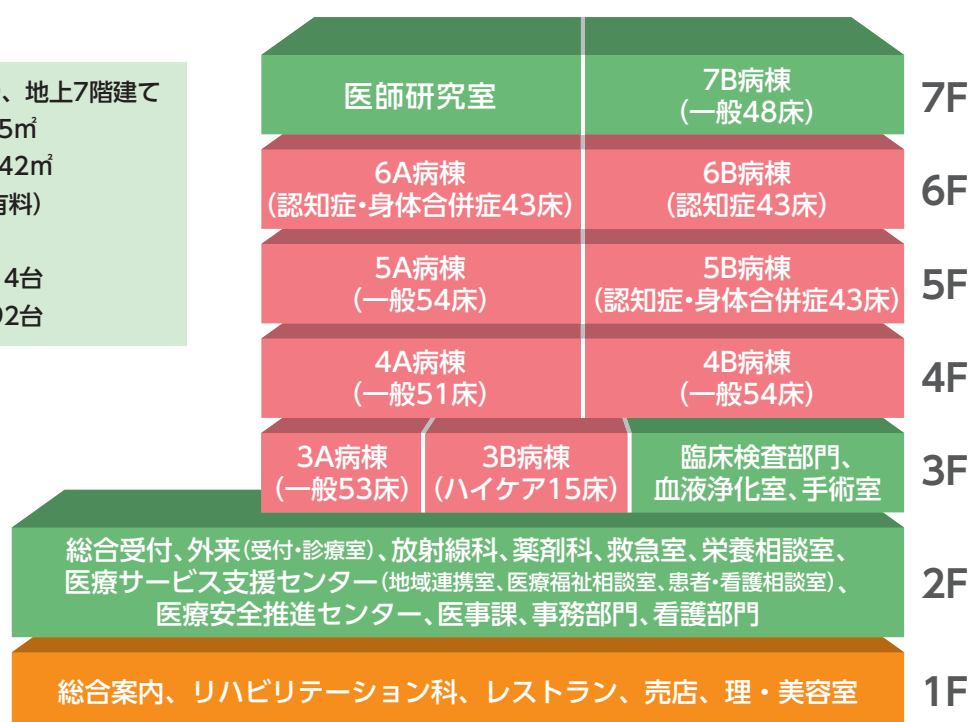

交通のご案内

路線案内図

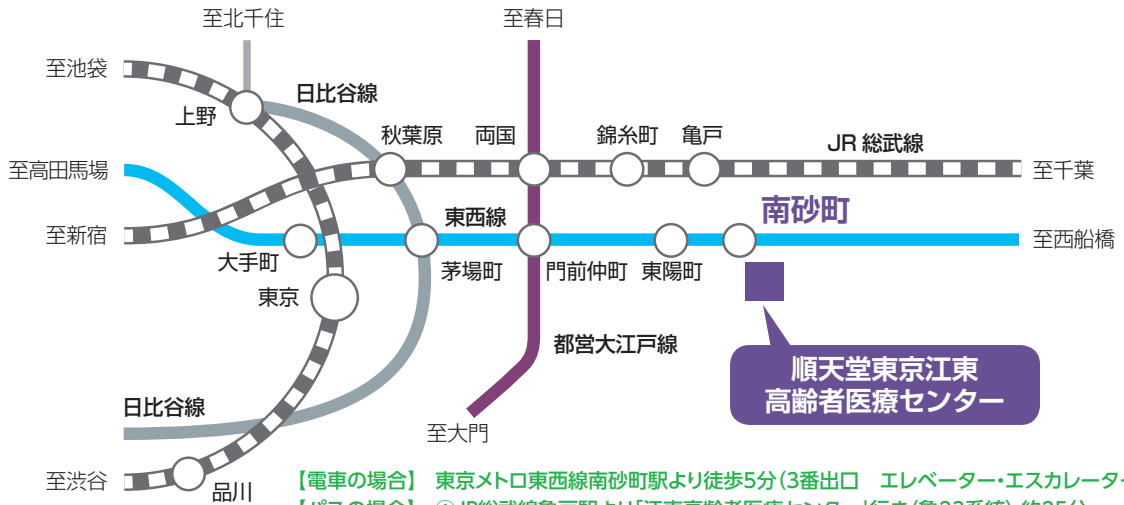

- 【電車の場合】 東京メトロ東西線南砂町駅より徒歩5分(3番出口 エレベーター・エスカレーターあり)
 【バスの場合】 ①JR総武線亀戸駅より「江東高齢者医療センター」行き(亀23系統) 約25分
 ②JR総武線錦糸町駅より「臨海車庫」行き(錦22系統) 約25分
 ③東京メトロ東西線東陽町駅より「東大島駅前」行き(陽20系統) 約10分
 ※②(錦22系統)は、午前10時30分以降の運行となります。

周辺案内図

詳細図



認知症疾患医療センター概要（目的・機能・役割・事業内容）

① 目的

この事業は、東京都が認知症疾患医療センター（以下「センター」という。）を設置し、保健医療・介護機関等と連携を図りながら、認知症疾患に関する鑑別診断とその初期対応、身体合併症と行動・心理症状への対応、専門医療相談等を実施するとともに、地域の保健医療・介護関係者への研修等を行うことにより、地域において認知症について進行予防から地域生活の維持までに必要となる医療を提供できる機能体制の構築を図ることを目的としています。

② 基本的機能

高齢者人口の増加に伴い、認知症高齢者も一層増加すると見込まれることから、地域の医療機関同士（かかりつけ医と専門医療機関、あるいは、一般病院・精神科病院と専門医療機関）の連携、さらには医療と介護の緊密な連携を強化する必要があります。

このため、センターは、特に次の機能を担っています。

- (1) 地域の医療機関及び介護事業所等への支援機能
- (2) 地域の認知症に係る医療・介護連携を推進する機能

③ 役割

センターは、基本的機能に基づき、具体的な支援体制及び連携体制の構築を図るため、次の役割を担っています。

- (1) 認知症に係る専門医療機関として、認知症の人に対する様々な医療を適切に提供できる体制を構築する役割
- (2) 認知症に係る地域連携の推進機関として、認知症の人が地域で安心して生活を継続できるようにするための支援体制を構築する役割
- (3) 認知症に係る人材育成機関として、地域における認知症専門医療の充実と、認知症対応力の向上を図る役割

④事業内容

(1) 専門医療相談の実施

認知症疾患医療センターには、認知症に関する専門知識を有する相談員（精神保健福祉士等）を配置し、主に区東部（江東区・墨田区・江戸川区）の本人、家族、関係機関（地域包括支援センター、区市町村、保健所・保健センター、介護保険事業所等）からの多様な認知症に関する医療相談に対応するとともに、患者の状況を総合的に把握し、状況に応じて適切な医療機関等の紹介を行います。

(2) 認知症の鑑別診断と対応

認知症疾患医療センターでは、認知症の診断も行いますが、医学的診断だけでなく、日常生活の状況や、他の身体疾患等の状況等も踏まえ、総合的に評価を行うとともに、関係機関と情報の共有化を図り、医療・介護・生活支援等の支援に結び付けていきます。診断後は、ご本人のかかりつけ医と連携を図り、日常の診療はかかりつけ医が担当することが基本となります。

(3) 身体合併症、行動・心理症状への対応

認知症の人の身体合併症及び行動・心理症状の治療について、認知症疾患医療センターで受け入れるほか、地域の認知症に係る専門医療機関、一般病院や精神科病院等と緊密な連携を図り、地域全体で受け入れる体制をつくっていきます。

(4) 地域連携の推進

区市町村等が開催する認知症に関連する会議に協力・出席し、区市町村とともに、地域包括支援センター、認知症サポート医、かかりつけ医、医師会、介護保険事業所、家族介護者の会等、認知症の人の支援に携わる関係者のネットワークづくりを推進します。また所在する区市町村が実施する、認知症初期集中支援チーム等の認知症関連事業に協力します。

(5) 専門医療、地域連携を支える人材の育成

認知症疾患医療センターの院内においては、専門的な知識・経験を有する医師・看護師の育成に努めていくとともに、地域においては、かかりつけ医などの医療従事者や介護・福祉関係者の認知症対応力の向上を図るための研修等に取り組んでいきます。また、区市町村・医師会等の関係機関が実施する研修に協力します。

(6) 認知症アウトリーチチームの配置

医師、看護師、精神保健福祉士等で構成される認知症アウトリーチチームを配置し、区市町村が配置する認知症支援コーディネーターや認知症地域支援推進員等からの依頼に応じて、認知症の疑いのある人を訪問し、アセスメント等を実施することにより、早期の診断につなげ、状態に応じて適切な医療・介護サービスに結びつける等の取組を行います。

(7) 情報発信

早期発見・早期診断を行い、適切な医療・介護・生活支援等の支援を受けることができるようにするため、地域住民に対し、認知症に関する正しい知識の理解促進に向けた普及啓発を、区市町村、認知症サポート医、家族介護者の会等と協力し行います。

パンフレットのほかに、順天堂大学医学部附属順天堂東京江東高齢者医療センターのホームページでも認知症疾患医療センターの情報発信をいたします。

2022年度 認知症疾患医療センター スタッフ紹介

所 属	役 職・職 種	氏 名
メンタルクリニック	教授・科長 認知症疾患医療センター長	しばた のぶと 柴田 展人
	特任教授・相談役	いちみや ようすけ 一宮 洋介
	准教授・センター長代理	さんのへ たかひろ 三戸 高大
	助手	やまざき たかひろ 山崎 貴弘
	助手	にしくち もと 西口 素
	公認心理士・臨床心理士	えんどう の えみ 遠藤 野恵美
	認知症疾患医療センター専従相談員 社会福祉士・精神保健福祉士	やむら けいすけ 矢村 圭介
	認知症疾患医療センター専従相談員 社会福祉士・精神保健福祉士	にしの さやか 西野 早也香
看護部教育課	教育課長 老人看護専門看護師・認知症看護認定看護師	さとう のりこ 佐藤 典子
病棟	認知症病棟看護師・看護師長	あさの くみこ 浅野 久美子
	一般病棟看護師・老人看護専門看護師	おおくぼ みすず 大久保 みすず
	一般病棟看護師・老人看護専門看護師	さくらぎ ゆみこ 櫻木 結実子
	認知症病棟看護師・認知症看護認定看護師	しょうだ ひろし 正田 弘
医療サービス支援センター 医療福祉相談室	医療ソーシャルワーカー 社会福祉士・精神保健福祉士	いづか よしの 飯塚 美乃
	事務員	えがわ けんじ 江川 健治



認知症疾患医療センター長
メンタルクリニック教授
柴田 展人



看護部教育課長／老人看護専門看護師 佐藤 典子
精神保健福祉士／社会福祉士 矢村 圭介
精神保健福祉士／社会福祉士 西野早也香
公認心理師／臨床心理士 遠藤野恵美

目的

認知症疾患医療センターは、保健医療・介護機関等と連携を図りながら、認知症疾患に関する鑑別診断とその初期対応、身体合併症と行動・心理症状への対応、専門医療相談等を実施するとともに、地域の保健医療・介護関係者への研修等を行うことにより、地域において認知症について進行予防から地域生活の維持までに必要となる医療を提供できる機能体制の構築を図ることを目的としています。

役割

認知症専門医療・相談

地域連携の推進

人材育成

認知症に関する相談窓口について

対象者

区東部（江東区・墨田区・江戸川区）の
医療・保健・福祉・介護関係者

※医療・保健・福祉・介護関係者とは診療所、病院、保健所・保健センター、地域包括支援センター、ケアマネジャー、介護保険サービス事業者、行政機関など

※ご希望によりご本人・ご家族・地域住民の方からのご相談も認知症疾患医療センターが対応致します。

主な相談内容

- ◆認知症に関する相談
- ◆受診相談
(認知症の鑑別診断や行動・心理症状・身体合併症の治療)
- ◆受診予約（メンタルクリニック）
- ◆入院・転院相談など（認知症専門病棟）

専用相談電話 月曜日～金曜日 午前9時～午後5時

TEL  03-5632-3180

FAX  03-5632-3231

E-mail  ninchisyo_shikkan@juntendo.gmc.ac.jp

ご本人・ご家族

または

区東部以外の医療・保健・福祉・介護関係者の方は

代表 03-5632-3111 (医療福祉相談室) へご相談下さい。

2021年度 認知症疾患医療センター運営事業 実績報告

1 受診患者件数（メンタルクリニック）

1 外来件数

項目	4月	5月	6月	7月	8月	9月	10月	11月	12月	1月	2月	3月	合計
鑑別診断件数（初診）	130	138	130	124	123	112	124	129	102	101	90	99	1,402
上記のうち65歳未満	-	-	-	-	-	-	-	-	-	-	-	-	31
外来件数（再診）	1,288	1,233	1,312	1,293	1,364	1,384	1,303	1,358	1,307	1,195	1,121	1,370	15,528
紹介状のある他の医療機関からの紹介	71	74	64	57	57	51	60	67	58	52	42	56	709
他の医療機関に継続診療を依頼することを目的とした診療情報の提供	23	34	35	37	46	39	55	52	38	40	36	40	475

2 鑑別診断件数

項目	4月	5月	6月	7月	8月	9月	10月	11月	12月	1月	2月	3月	合計
①正常または健常	10	9	5	11	9	10	7	10	12	12	8	6	109
②軽度認知障害（MCI）	18	36	26	22	19	23	13	25	18	21	19	17	257
③アルツハイマー型認知症	62	51	53	55	57	52	70	51	35	39	30	38	593
④血管性認知症	11	7	6	8	11	3	5	6	9	10	3	6	85
⑤レビー小体型認知症	8	7	6	4	4	7	7	10	3	3	5	4	68
⑥前頭側頭型認知症 （行動障害型・言語障害型を含む）	3	4	1	0	1	1	2	1	2	0	0	1	16
⑦外傷性脳損傷による認知症	0	0	0	0	0	0	0	0	0	0	0	0	0
⑧物質・医薬品誘発性による認知症 （アルコール関連障害による認知症含む）	0	0	0	0	3	2	0	0	2	0	4	0	11
⑨HIV感染による認知症	0	0	0	0	0	0	0	0	0	0	0	0	0
⑩プリオン病による認知症	0	0	0	0	0	0	0	0	0	0	0	0	0
⑪パーキンソン病による認知症	0	0	0	0	0	0	1	0	0	0	0	1	2
⑫ハンチントン病による認知症	0	0	0	0	0	0	0	0	0	0	0	0	0
⑬正常圧水頭症	2	1	2	0	0	1	0	0	0	0	1	1	8
⑭他の医学的疾患による認知症	1	0	1	1	1	0	0	0	0	0	0	1	5
⑮複数の病因による認知症	9	10	16	7	7	6	12	13	16	8	13	8	125
⑯詳細不明の認知症 （上記③～⑮に該当しないもの）	0	0	0	0	0	0	0	1	0	0	2	0	3
⑰上記②～⑯以外の症状性を含む器質性精神障害	1	2	2	4	3	1	2	2	0	0	0	2	19
⑱統合失調症、統合失調症型障害及び妄想性障害	2	3	1	4	4	2	2	0	0	1	1	5	25
⑲気分（感情）障害	0	2	3	2	2	2	1	5	2	4	0	1	24
⑳てんかん	0	0	0	0	0	0	1	1	0	0	0	0	2
㉑神経発達障害（知的発達障害を含む）	0	0	0	0	0	0	0	0	0	0	0	0	0
㉒上記のいずれにも含まれない精神疾患	0	1	2	0	0	0	0	1	0	1	0	0	5
㉓上記のいずれにも含まれない神経疾患	0	1	3	5	1	0	1	2	1	0	1	0	15
㉔上記のいずれにも含まれない疾患	3	4	3	1	0	2	0	1	1	2	1	2	20
合計	130	138	130	124	122	112	124	129	101	101	88	93	1,392

3 認知症疾患に係る入院件数

項目	4月	5月	6月	7月	8月	9月	10月	11月	12月	1月	2月	3月	合計
認知症専門病棟における入院患者件数	43	35	41	44	31	36	35	33	30	30	32	40	430

2021年度 認知症疾患医療センター運営事業 実績報告

2 専門医療相談

1 専門医療相談件数

項目	4月	5月	6月	7月	8月	9月	10月	11月	12月	1月	2月	3月	合計
認知症に係る相談担当部署の相談員が受けた件数	1,842	1,375	1,343	1,303	1,554	1,739	1,481	1,459	1,916	2,503	1,119	1,268	18,902
うち電話	1,295	962	986	906	1,060	1,163	1,032	1,017	1,284	1,610	795	853	12,963
うち面接	348	270	237	259	307	366	281	268	421	640	211	251	3,859
うちその他	199	143	120	138	187	210	168	174	211	253	113	164	2,080

2 関係者別連携内訳（複数カウント）

項目	4月	5月	6月	7月	8月	9月	10月	11月	12月	1月	2月	3月	合計
①家族・親族	407	292	374	358	380	420	349	337	444	528	251	320	4,460
②本人	127	108	107	110	112	159	107	100	163	195	96	131	1,515
③病院・精神科病院	283	139	139	66	188	150	114	137	183	307	125	78	1,909
④診療所	25	2	41	41	44	52	45	30	29	28	20	13	370
⑤訪問看護ステーション	4	1	3	3	8	13	7	2	2	3	2	1	49
⑥区市町村（高齢所管部署等）	39	26	26	31	25	18	29	17	9	35	11	10	276
⑦地域包括支援センター	46	11	71	91	102	109	96	83	85	66	66	37	863
⑧ケアマネジャー	36	10	52	56	64	77	57	46	41	42	23	26	530
⑨介護保険施設	257	154	139	179	163	266	196	170	261	301	149	210	2,445
⑩保健所・保健センター	0	0	0	0	0	0	0	0	0	0	0	0	0
⑪院内他部署の職員	960	714	699	751	911	841	754	823	1,099	1,544	604	714	10,414
⑫その他	38	34	33	19	23	31	35	48	51	57	33	24	426
合計	2,222	1,491	1,684	1,705	2,020	2,136	1,789	1,793	2,367	3,106	1,380	1,564	23,257

3 相談内容別内訳（複数カウント）

項目	4月	5月	6月	7月	8月	9月	10月	11月	12月	1月	2月	3月	合計
①受診・受療に関わる援助	323	133	424	444	486	575	487	465	479	417	261	279	4,773
②入院に関わる援助	134	43	98	82	146	129	98	120	101	79	58	58	1,146
③転院・入所に関わる援助	1,085	835	650	628	762	977	743	711	1,130	1,524	645	704	10,394
④退院（自宅への退院の場合）に関わる援助	29	15	2	14	12	37	23	19	25	30	14	24	244
⑤関係機関との連絡調整に関わる援助	155	109	193	154	167	139	85	104	143	157	91	80	1,577
⑥介護保険に関わる援助	12	6	17	27	31	36	25	23	36	20	17	13	263
⑦患者・家族の心理的サポート、ケア等に係る相談	26	3	41	45	70	56	53	38	36	22	25	22	437
⑧社会資源の活用に関わる援助	7	0	7	7	8	9	10	4	8	9	9	3	81
⑨権利擁護に関わる援助	1	3	2	3	3	4	15	17	4	5	4	2	63
⑩経済問題に関わる援助	29	16	22	10	21	15	47	15	24	10	7	14	230
⑪その他	167	76	78	121	104	105	123	111	137	343	80	120	1,565
合計	1,968	1,239	1,534	1,535	1,810	2,082	1,709	1,627	2,123	2,616	1,211	1,319	20,773

3 人材育成、普及啓発、地域連携に係る取組

1 研修会等の取組の開催回数（主体的に実施したもの）

項目	4月	5月	6月	7月	8月	9月	10月	11月	12月	1月	2月	3月	合計
医療従事者向けの取組の開催	0	0	1	2	1	0	0	0	1	0	2	0	7
うち かかりつけ医対象	0	0	0	1	0	0	0	0	0	0	1	0	2
うち 看護師対象	0	0	0	1	1	0	0	0	1	0	1	0	4
うち 福祉・介護従事者対象 (地域包括支援センター含む)	0	0	1	0	0	0	0	0	0	0	0	0	1
認知症サポーター養成講座	0	0	0	0	0	0	0	0	0	0	0	1	1
合計	0	0	1	2	1	0	0	0	1	0	2	1	8

2 認知症の人と家族介護者等の支援に係る取組の開催回数（主体的に実施したもの）

項目	4月	5月	6月	7月	8月	9月	10月	11月	12月	1月	2月	3月	合計
認知症カフェの開催	1	1	1	1	1	1	1	1	1	1	1	1	12
家族介護者教室の開催	0	0	0	0	0	0	0	0	0	0	0	0	0
その他の取組の開催(地域住民含)	0	0	0	0	0	0	0	0	0	0	0	0	0
合計	1	1	1	1	1	1	1	1	1	1	1	1	12

3 会議の開催回数（主体的に実施したもの）

項目	4月	5月	6月	7月	8月	9月	10月	11月	12月	1月	2月	3月	合計
認知症疾患医療・介護連携協議会本会 (二次保健医療圏域単位)	0	0	0	0	1	0	0	0	0	0	1	0	2
区東部認知症支援部会 (認知症疾患医療・介護連携協議会部会)	0	0	0	0	0	0	0	1	0	0	0	0	1
区東部認知症初期集中支援チーム情報交換会	0	0	0	0	0	0	0	0	0	0	1	0	1
区東部福祉・介護従事者向け認知症研修検討会	0	0	0	0	0	0	0	1	0	0	0	0	1
区東部認知症疾患医療センター連絡会	0	0	1	0	0	1	0	0	1	0	0	1	4
合計	0	0	1	0	1	1	0	2	1	0	2	1	9

4 認知症の人と家族介護者等の支援に係る取組への協力回数

項目	4月	5月	6月	7月	8月	9月	10月	11月	12月	1月	2月	3月	合計
講師・ファシリテーター等の派遣	0	0	1	1	0	3	2	6	2	0	1	1	17
その他認知症に関する取組への協力・参加	0	0	0	0	0	0	0	0	0	0	0	0	0
会議への出席	2	4	2	1	4	3	2	3	3	1	4	3	32
合計	2	4	3	2	4	6	4	9	5	1	5	4	49

2021年度 認知症疾患医療センター運営事業 実績報告

4 研修会・連携協議会

1 研修会の開催

【東京都かかりつけ医認知症研修】

日時	場所	対象者	内容	参加人数
2021年7月15日	オンライン開催	江東区・江戸川区・墨田区に勤務する医師・歯科医師	【講師】 医師：柴田展人、古田晶子 1. かかりつけ医の役割 2. 基本知識 3. 診療における実践	12人
2022年2月2日	オンライン開催	江東区・江戸川区・墨田区に勤務する医師・歯科医師	【講師】 医師：稲見晃一、柴田展人 1. かかりつけ医の役割 2. 基本知識 3. 診療における実践	19人

【東京都看護師認知症対応力向上研修Ⅰ】

日時	場所	対象者	内容	参加人数
2021年7月31日	オンライン開催	急性期病院の看護師	【講師】 看護師：佐藤典子、浅野久美子、正田弘 1. 認知症に関する知識 2. 認知症化に関する知識 3. 認知症の人を支える連携等について 4. 演習	24人
2021年8月28日	オンライン開催	急性期病院の看護師	【講師】 看護師：浅野久美子、正田弘 1. 認知症に関する知識 2. 認知症化に関する知識 3. 認知症の人を支える連携等について 4. 演習	23人
2022年2月26日	オンライン開催	病院看護師	【講師】 看護師：佐藤典子、浅野久美子 精神保健福祉士：西野早也香 1. 認知症に関する知識 2. 認知症化に関する知識 3. 認知症の人を支える連携等について 5. 演習	13人

【看護師向け認知症研修】

日時	場所	対象者	内容	参加人数
2021年12月4日、5日	オンライン開催	急性期病院の看護師	【講師】 医師：柴田展人 看護師：佐藤典子、浅野久美子、大久保みずず、正田弘、櫻木結実子 1. 認知症疾患の診断と治療 2. せん妄とその対応について 3. 認知症患者のケアの基本と倫理的課題 4. 認知症患者のアセスメントと環境調整 5. 認知症疾患のアセスメントと援助技術・演習/BPSD事例・演習 6. 認知症患者のコミュニケーション方法 7. 行動制限とリスクマネジメント 8. 認知症患者の地域連携・多職種連携と家族ケア	20人

【福祉・介護従事者向け認知症研修】

日時	場所	対象者	内容	参加人数
2021年6月29日	オンライン開催	江東区を中心とした福祉・介護従事者	【講師】 医師：三戸高大 認知症の基礎知識	103人

【順天堂ひまわりカフェ（認知症カフェ）】

日時	場所	対象者	内容	参加人数
2021年4月28日	オンライン開催	認知症に関心のある方 認知症の方やご家族等	旅のこぼれカード 【講師】 看護師：石橋利根	16人
2021年5月26日	オンライン開催	認知症に関心のある方 認知症の方やご家族等	リモート音遊び 【講師】 音楽講師：林康江	16人
2021年6月23日	オンライン開催	認知症に関心のある方 認知症の方やご家族等	作業療法士によるストレッチ 【講師】 作業療法士 松本深雪	20人
2021年7月28日	オンライン開催	認知症に関心のある方 認知症の方やご家族等	旅のこぼれカード 【講師】 看護師：石橋利根	16人
2021年8月25日	オンライン開催	認知症に関心のある方 認知症の方やご家族等	リモート音遊び 【講師】 音楽講師：林康江	23人
2021年9月17日	オンライン開催	認知症に関心のある方 認知症の方やご家族等	認知症専門医によるミニ講話 【講師】 医師 一宮洋介	13人
2021年10月27日	オンライン開催	認知症に関心のある方 認知症の方やご家族等	旅のこぼれカード 【講師】 看護師：石橋利根	10人
2021年11月24日	オンライン開催	認知症に関心のある方 認知症の方やご家族等	管理栄養士によるミニ講話 【講師】 管理栄養士 三浦佳子	15人
2021年12月22日	オンライン開催	認知症に関心のある方 認知症の方やご家族等	リモート音遊び 【講師】 音楽講師：林康江	8人
2022年1月26日	オンライン開催	認知症に関心のある方 認知症の方やご家族等	旅のこぼれカード 【講師】 看護師：石橋利根	8人
2022年2月23日	オンライン開催	認知症に関心のある方 認知症の方やご家族等	精神保健福祉士によるミニ講話 【講師】 精神保健福祉士：西野早也香	4人
2022年3月23日	オンライン開催	認知症に関心のある方 認知症の方やご家族等	リモート音遊び 【講師】 音楽講師：林康江	9人

【認知症サポーター養成講座】

日時	場所	対象者	内容	参加人数
2022年3月10日	順天堂東京江東高齢者医療センター	院内職員	【講師】 看護師：松尾絵美 1. 認知症の基礎知識 2. 認知症の人の気持ちを理解した接し方	34

2 会議の開催

【認知症疾患医療・介護連携協議会】

日時	場所	対象者	内容	参加人数
2021年8月5日	オンライン開催	医師会、地域連携型認知症疾患医療センター、行政、地域包括支援センター	意見交換 コロナ禍における認知症に係る取組の課題・要望	22人
2022年2月24日	オンライン開催	医師会、地域連携型認知症疾患医療センター、行政、地域包括支援センター	コロナ禍における認知症に係る取組の改善された点及び今後の課題	25人

【区東部認知症支援部会】

日時	場所	対象者	内容	参加人数
2021年11月11日	オンライン開催	認知症地域支援推進員等	目的：区東部圏域における認知症支援に関する情報共有及び検討 議題：新型コロナウイルス感染症による影響を受けた認知症支援の取組状況と今後の検討	9人

【区東部認知症初期集中支援チーム情報交換会】

日時	場所	対象者	内容	参加人数
2022年2月3日	オンライン	江東区・江戸川区・墨田区の認知症初期集中支援チームに係る行政職員担当者	区東部における認知症初期集中支援チームについて	8人

【区東部福祉・介護従事者向け認知症研修検討会】

日時	場所	対象者	内容	参加人数
2021年11月15日	ウスクラ建設株式会社 イベントスペース	区東部（江東区・江戸川区・墨田区）の認知症地域支援推進員	目的：区東部圏域における認知症支援に携わる福祉・介護従事者の人材育成に係るカリキュラム検討 議題：①これまでの認知症支援における課題②認知症支援に携わる福祉・介護従事者が受けている研修等の状況③人材育成に係る今後の方向性	6人

【区東部認知症疾患医療センター連絡会】

日時	場所	対象者	内容	参加人数
2021年6月11日	オンライン開催	区東部認知症疾患医療センター	1.各センタースタッフ(相談員)自己紹介 2.認知症疾患医療センターにおける活動状況 3.2021年度区東部認知症疾患医療センター連絡会について	3人
2021年9月10日	オンライン開催	区東部認知症疾患医療センター	1.各センタースタッフ(相談員)自己紹介 2.認知症疾患医療センターにおける活動状況 3.2021年度区東部認知症疾患医療センター連絡会について	4人
2021年12月14日、15日	順天堂東京江東高齢者医療センター/中村病院	区東部認知症疾患医療センター	1.各センタースタッフ(相談員)自己紹介 2.認知症疾患医療センターにおける活動状況 3.2021年度区東部認知症疾患医療センター連絡会について	5人
2022年3月11日	オンライン開催	区東部認知症疾患医療センター	1.各認知症疾患医療センターにおける活動報告 2.次年度の取組について	4人

3 関係機関への協力（講師・ファシリテーター派遣、運営協力、参加等）

【地域住民向け】

日時	場所	対象者	内容
2021年10月24日	東雲都橋住宅集会所	豊洲長寿サポートセンター	認知症サポーター養成講座（豊洲地区） 1.認知症サポーター養成講座 2.認知症疾患医療センターについて
2021年11月25日	グリーンパレス	中央熟年相談室江戸川区医師会	認知症の理解を深めよう

【専門職向け研修】

日時	場所	対象者	内容
2021年6月20日	オンライン開催	SmiRingProject	SmiRingProject第5弾セッション1 認知症の診断を受けた経験を語る 竹内裕氏
2021年7月4日	オンライン開催	認知症の緩和ケアに関する研修会	認知症の緩和ケアに際する研修会 認知症緩和ケアについて
2021年9月7日	オンライン開催	公益社団法人日本看護協会看護研修学校	2021年度認定看護師教育課程 講義「認知症の病態生理・臨床診断・治療」
2021年9月12日	オンライン開催	認知症支援推進センター	第1回 東京都看護師認知症対応力向上研修Ⅱ
2021年9月21日	江東区役所	江東区都市整備部	江東区高齢者住宅入居者における認知症症状に係るワーカー及びLSAの研修 認知症の理解と対処法等

2021年度 認知症疾患医療センター運営事業 実績報告

日時	場所	対象者	内容
2021年10月28日	オンライン開催	認知症支援推進センター	第2回 東京都看護師認知症対応力向上研修Ⅱ
2021年11月5日	オンライン開催	認知症支援推進センター	令和3年度第2回認知症疾患医療センター職員研修【応用編】
2021年11月13日	オンライン開催	認知症支援推進センター	第4回 東京都看護師認知症対応力向上研修Ⅱ
2021年11月21日	オンライン開催	イーザイ株式会社	第28回日本産業精神保健学会イブニングセミナー 職場での若年性認知症と不眠についての診断治療の向上
2021年11月27日	オンライン開催	認知症支援推進センター	第3回 東京都看護師認知症対応力向上研修Ⅱ
2021年12月11日	平塚市民病院大会議室	平塚市民病院	平塚市民病院 高齢者・認知看護研修会 認知症の本人の体験から理解する看護
2021年12月19日	タワーホール船堀	SmiRingProject・順天堂東京江東高齢者医療センター・東京さくら病院	SmiRingProject若年性認知症の診断を受けた本人との懇談会 若年性認知症の診断を受けた本人からこれからの認知症支援の在り方、考え方を学ぶ。学びを通して、地域に向けて認知症の理解・啓発の取り組みをしていく。
2022年2月20日	オンライン開催	認知症支援推進センター	令和3年度東京都看護師認知症対応力向上研修Ⅲ
2022年3月28日	オンライン開催	イーザイ株式会社	高齢者医療を考えるWeb学術講演会 認知症の診断と治療の向上（区東部の医師・コメディカル対象）

【関係機関が開催する会議等への出席】

日時	場所	対象者	内容
2021年4月6日	コンフォメディケア 小規模多機能ホーム	医療法人社団曙光会 コンフォメディケア 小規模ホーム	地域連携に係る取組準備検討会
2021年4月28日	オンライン開催	SmiRingProject	第13回SmiRingProjectミーティング
2021年5月22日	オンライン開催	SmiRingProject	第14回SmiRingProjectミーティング
2021年5月25日	オンライン開催	認知症支援推進センター	令和3年度第1回認知症疾患医療センター職員研修内容検討会
2021年5月25日	オンライン開催	SmiRingProject	第15回SmiRingProjectミーティング
2021年5月28日	オンライン開催	東京都福祉保健局	令和3年度 東京都認知症疾患医療センター相談員連絡会（第1回）
2021年6月10日	オンライン開催	豊洲長寿サポートセンター	臨海地区チャレンジチームオンライン会議
2021年6月19日	オンライン開催	SmiRingProject	第16回SmiRingProjectミーティング
2021年7月13日	オンライン開催	認知症支援推進センター	令和3年度第2回認知症疾患医療センター職員研修内容検討会
2021年7月28日	オンライン開催	江東区役所	江東区認知症施策推進会議
2021年8月8日	オンライン開催	一般社団法人榊	RUN伴東京ミーティング
2021年8月26日	オンライン開催	SmiRingProject	第17回SmiRingProjectミーティング
2021年8月27日	オンライン開催	江戸川区高齢福祉課事業者調整係	江戸川区オレンジ会議
2021年8月30日	オンライン開催	墨田区	令和3年度 第1回墨田区在宅医療・介護連携推進協議会
2021年9月7日	書面開催	江東区福祉部	令和3年度 第3回江東区地域包ケア全体会議
2021年9月14日	オンライン開催	SmiRingProject	第18回SmiRingProjectミーティング
2021年9月28日	オンライン開催	SmiRingProject	第19回SmiRingProjectミーティング
2021年10月21日	オンライン開催	江東区地域ケア推進課地域ケア係	江東区認知症地域支援推進員全体会
2021年10月25日	江東区内クリニック	江東区地域ケア推進課地域ケア係	江東区認知症初期集中支援チームケースカンファレンス
2021年10月29日	グリーンパレス	江戸川区高齢福祉課事業者調整係	江戸川区オレンジ会議
2021年11月12日	オンライン開催	東京都福祉保健局	令和3年度地域拠点型認知症疾患医療センター情報交換会
2021年11月26日	グリーンパレス	江戸川区高齢福祉課事業者調整係	江戸川区オレンジ会議
2021年11月30日	オンライン開催	SmiRingProject	SmiRingProjectミーティング
2021年12月7日	オンライン開催	SmiRingProject	SmiRingProjectミーティング
2021年12月9日	オンライン開催	豊洲長寿サポートセンター	臨海地区チャレンジチームオンライン会議
2021年12月24日	グリーンパレス	江戸川区高齢福祉課事業者調整係	江戸川区オレンジ会議
2022年1月19日	オンライン開催	江東区福祉部地域ケア推進課	令和3年度 第2回江東区認知症施策推進会議
2022年2月2日	オンライン開催	墨田区福祉保健部高齢者福祉課	令和3年度第2回墨田区在宅医療・介護連携推進協議会「認知症部会」
2022年2月15日	書面開催	江東区福祉部	令和3年度 第3回江東区地域包ケア全体会議
2022年2月18日	オンライン開催	江東区福祉部地域ケア推進課	認知症初期集中支援チーム実務者会議
2022年2月25日	オンライン開催	江戸川区高齢福祉課事業者調整係	江戸川区オレンジ会議
2022年3月3日	オンライン開催	認知症支援推進センター	令和3年度 認知症医療従事者向け支援検討会
2022年3月4日	書面開催	東京都福祉保健局	令和3年度東京都認知症疾患医療センター全体会
2022年3月23日	オンライン開催	江戸川区医師会	認知症初期集中支援チーム検討委員会

【その他認知症に係る取組への参加】

日時	場所	対象者	内容
2021年5月14日	オンライン開催	砂川市立病院認知症疾患医療センター	リモート・リレー研修会⑦
2021年5月15日	オンライン開催	パーソン・センタードな視点から未来を見つめる	パーソン・センタードな視点から未来を見つめる学会
2021年5月19日	オンライン開催	一般社団法人 禪	RUN伴全国説明会
2021年6月5日	オンライン開催	日本認知症ケア学会	第22回日本認知症ケア学会大会
2021年6月9日	オンライン開催	墨田区福祉保健部・地域包括支援センター	第1回おれんじカフェすみだオンライン北部（認知症カフェ）
2021年6月24日	オンライン開催	日本認知症予防学会	第10回日本認知症予防学会学術集会
2021年7月4日	オンライン開催	認知症の緩和ケアに関する研修会	第二回認知症の緩和ケアに関する研究会
2021年7月14日	オンライン開催	NPO法人中空知地域で認知症を支える会	砂川認知症ケア向上推進事業 第64回ケアスタッフ研修会
2021年7月30日	オンライン開催	東京都健康長寿医療センター 認知症支援推進センター	令和3年度 第1回東京都認知症地域対応力向上研修
2021年9月10日	オンライン開催	東京都福祉保健局	令和3年度東京都認知症シンポジウム 認知症ととみに生きる
2021年10月2日	オンライン開催	認知症当事者勉強会	第22回オンライン認知症当事者勉強会
2021年10月13日	オンライン開催	墨田区福祉保健部・地域包括支援センター	第2回おれんじカフェすみだオンライン北部（認知症カフェ）
2021年10月20日	オンライン開催	日本経済新聞社	日経認知症シンポジウム2021
2021年10月31日	オンライン開催	認知症の人と家族の会	第37回認知症の人と家族への援助をすすめる全国研究集会in山口
2021年11月5日	オンライン開催	認知症支援推進センター	令和3年度東京都認知症疾患医療センター職員研修【応用編】
2021年11月7日	オンライン開催	認知症関係当事者・支援者連絡会	認知症で日本をつなぐシンポジウム2021
2021年11月18日	オンライン開催	墨田区福祉保健部・地域包括支援センター	第1回おれんじカフェすみだオンライン南部（認知症カフェ）
2021年11月20日	サザンスカイタワー 八王子	おれんじドア実行委員会	認知症関連の先進視察 おれんじドアはちおうじ
2021年11月20日、 21日	茨木	茨木看護協会	ELNEC-JG 茨木看護協会
2021年11月26日、 27日	オンライン開催・東京 国際フォーラム	日本認知症学会	第40回日本認知症学会学術集会
2021年12月8日	オンライン開催	墨田区福祉保健部・地域包括支援センター	第3回おれんじカフェすみだオンライン北部（認知症カフェ）
2021年12月16日	オンライン開催	墨田区福祉保健部・地域包括支援センター	第2回おれんじカフェすみだオンライン南部（認知症カフェ）
2022年1月14日	オンライン開催	認知症支援推進センター	令和3年度東京都認知症地域対応力向上研修
2022年1月20日	オンライン開催	墨田区福祉保健部・地域包括支援センター	第3回おれんじカフェすみだオンライン南部（認知症カフェ）
2022年1月29日	オンライン開催	認知症疾患医療センター全国研修会	第9回認知症疾患医療センター全国研修会
2022年2月1日	オンライン開催	東京さくら病院認知症疾患医療センター	東京さくら病院主催 江戸川区福祉・介護従事者向け講演会
2022年2月9日	オンライン開催	墨田区福祉保健部・地域包括支援センター	第4回おれんじカフェすみだオンライン北部（認知症カフェ）
2022年2月17日	オンライン開催	墨田区福祉保健部・地域包括支援センター	第4回おれんじカフェすみだオンライン南部（認知症カフェ）
2022年3月9日	オンライン開催	認知症介護研究・研修センター	認知症の人の希望を叶えるヘルプカード報告会
2022年3月17日	オンライン開催	墨田区福祉保健部・地域包括支援センター	第5回おれんじカフェすみだオンライン南部（認知症カフェ）

【広報誌等発行】

誌名
認知症疾患医療センター年間報告書2021年度版

写真で振り返る活動の歴史 2012～2020年

医療連携フォーラム



認知症疾患医療センター スタッフ



かかりつけ医向け認知症研修



診断と治療 編

ねらい：認知症診断・治療の原則を理解する

到達目標：

- 認知症の初期症状や日常生活上の行動の変化を説明することができる
- 認知症の診断の方法と手順を説明することができる
- 認知機能障害への薬物療法、行動・心理症状(BPSD)に対する対応の原則を説明することができる
- 治療開始にあたって、本人・家族への対応・支援のポイントを理解している



認知症の診断と治療

順天堂東京江東高齢者医療センター
メンタルクリニック 一宮洋介

認知症の代表であるアルツハイマー病の第1症例を1906年に報告したアルツハイマー博士は、この街(ドイツのヴェルツブルグ)で生まれました。89 5 21
大倉院 日本医師会誌 平成25年10月号



看護師向け認知症研修



福祉・介護従事者向け認知症研修



東京都認知症多職種協働研修



— 認知症サポート—養成講座 —



— いきいき健康茶論 —



順天堂ひまわりカフェ



順天堂ひまわりカフェ
オンライン交流会

2020年 **7月30日木** **参加無料**
定員50名程度
インターネットを使った認知症カフェです

第1部 14:30~15:00
ZOOMの参加練習会

第2部 15:00~16:00
講演 一宮洋介 精神科医師

当高齢者医療センター副院長
メンタルクリニック教授・認知症疾患医療センター長

対象者：江東区・江戸川区・墨田区
右の忘れが心配な本人や家族、地域住民
介護施設・サービスを利用されている方
医療・福祉・介護の仕事をしている方 など

※参加方法は裏面をご覧ください。

イメージ

病院
自宅から
外出先から
家族と一緒に

インターネット

順天堂東京江東高齢者医療センター
認知症疾患医療センター
TEL: 03-5632-3180 (担当:矢村・西野) 2020-01

認知症カフェ (zoomバージョン)

順天堂東京江東高齢者医療センター
一宮洋介

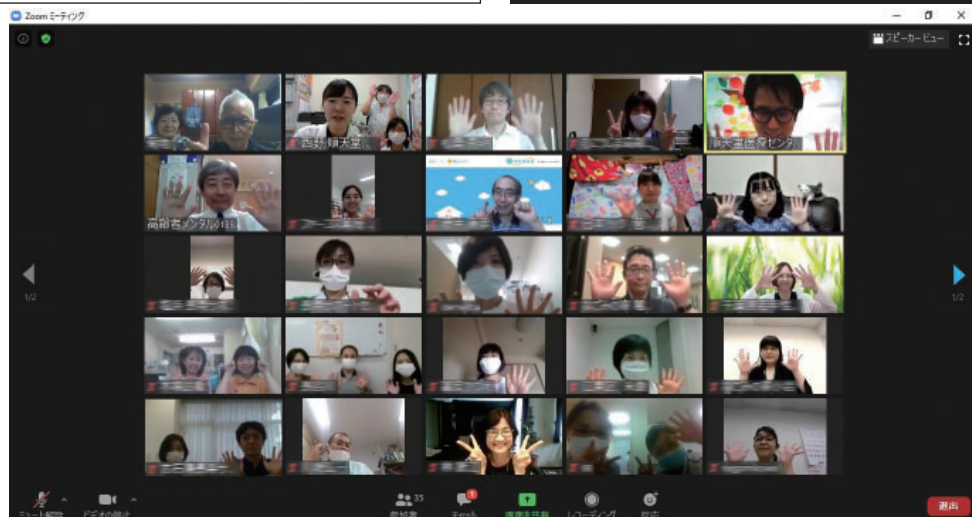
認知症疾患医療センター連携協議会



区東部認知症初期集中支援チーム情報交換会



RUN伴（地域活動への参加）



2021年度の様子

かかりつけ医向け認知症研修

このスクリーンショットは、オンライン研修の一場面を示しています。左側には「新しい認知症の診断基準 (DSM-5)」に関するスライドが映し出されています。右側には、講師の顔と、背景に「堂天順」のロゴが繰り返して表示されているビデオフレームが見えます。

＜診断と治療-1＞

新しい認知症の診断基準 (DSM-5)

DSM-5:米国精神医学会 診断基準

- A 1つ以上の認知領域（複雑性注意、実行機能、学習および記憶、言語、知覚-運動、社会的認知）が以前の機能レベルから低下している。
- B 認知機能の低下が日常生活に支障を与える。
- C 認知機能の低下はせん妄のときのみに見られるものではない。
- D 他の精神疾患（うつ病や統合失調症等）が否定できる。

講師: 堂天順

このスクリーンショットは、オンライン研修の別の場面を示しています。左側には「かかりつけ医に期待される役割」に関するスライドが映し出されています。右側には、講師の顔と、背景に「稲見晃一」の名前が見えるビデオフレームが見えます。

かかりつけ医に期待される役割

～認知症医療の特殊性と望まれる対応～

（役割 22）

- ◎ 認知症に対する誤解と偏見が根深い
 - ⇒ 地域や医療現場での啓発や気づき
- ◎ 早期の診断や鑑別診断が難しい場合がある
 - ⇒ 医師の専門性を生かした医療連携
- ◎ 増加する患者さんに対し専門医療機関が少ない
 - ⇒ かかりつけ医での治療の継続と医療連携
- ◎ 医療のみでの対応には限界がある
 - ⇒ 歯科医師、薬剤師、介護、行政、地域との連携

- 認知症の早い段階での気づきと初期支援の重要性の理解
- 認知症の診断、治療、ケア、連携に関する知識の習得
- 認知症の人と家族を支える方法の理解と地域での実践

講師: 稲見晃一

講師協力：江東区医師会理事 稲見晃一 医師

看護師向け認知症研修



福祉・介護従事者向け認知症研修

アルツハイマー型認知症

- 脳に異常なタンパク質が蓄積し、神経細胞が減り脳が萎縮する
- 初発症状は、記憶障害や遂行機能障害であり、緩徐に進行する
- エピソード記憶の障害、取り繕いや振り返り徴候が特徴的
- アバシー、徘徊、物盗られ妄想なども見られる
- 日本では4剤の抗認知症薬が適用を受けている

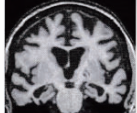
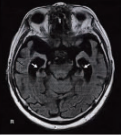
認知症イメージングテキスト(2018)より



講師 / 三戸高夫

順天堂ひまわりカフェオンライン交流会（認知症カフェ）



🌸 自己紹介 🌸

①お名前（あだ名でも〇）

②お住いの地域（職場でも〇）

③「その場の助っ人」について
（近況報告や林さんの音楽の感想でも〇）

東京都区東部エリア

江東区編

認知症の人にも人情の熱いまち
IN 江東区役所



区内11か所の図書館で展示



展示の飾り付けでは
認知症サポーターも活躍

江戸川区編

ともに、生きる。

区内図書館で展示



東京都区東部エリア

墨田区編

子どもから高齢者まで遊びながら学べる
「すみだオレンジかるた」



東京都区東部エリア

その他

若年性認知症と診断を受けた人との懇談会 in タワーホール船堀



RUN伴認知症カフェ2019



東京都認知症疾患医療センター一覧

東京都では「地域拠点型」認知症疾患医療センター12医療機関と、「地域連携型」認知症疾患医療センター40か所の合わせて52医療機関において、認知症の医療相談、鑑別診断、身体合併症と行動・心理症状への対応、地域連携の推進等を実施して、認知症の人とその家族が安心して暮らせる地域づくりを進めています。

所在地	医療機関名	相談窓口電話番号	住所
【区東部】			
江東区	学校法人順天堂 順天堂大学医学部附属順天堂東京江東高齢者医療センター	03-5632-3180	江東区新砂3-3-20
江戸川区	医療法人社団城東桐和会 東京さくら病院	0120-396-834	江戸川区東篠崎1-11-1
墨田区	医療法人社団仁寿会 中村病院	03-3611-9740	墨田区八広2-1-1
【区東北部】			
足立区	医療法人社団大和会 大内病院	03-5691-0592	足立区西新井5-41-1
荒川区	医療法人社団讃友会 あべクリニック	03-5615-3020	荒川区東日暮里6-60-10 日暮里駅前中央ビル5階
葛飾区	医療法人社団双泉会 いずみホームケアクリニック	03-6662-6332	葛飾区青戸5-30-4
【区中央部】			
文京区	学校法人順天堂 順天堂大学医学部附属順天堂医院	03-5684-8577	文京区本郷3-1-3
千代田区	社会福祉法人 三井記念病院	03-3862-9133	千代田区神田和泉町1
中央区	学校法人聖路加国際大学 聖路加国際病院	03-5962-7227	中央区明石町9-1
港区	社会福祉法人恩賜財団済生会支部東京都済生会 東京都済生会中央病院	03-3451-7651	港区三田1-4-17
台東区	公益財団法人ライフ・エクステンション研究所付属 永寿総合病院	03-3833-8381 (代表)	台東区東上野2-23-16
【区南部】			
大田区	公益財団法人東京都保健医療公社 荏原病院	03-5734-7028	大田区東雪谷4-5-10
品川区	医療法人社団恵泉会 荏原中延クリニック	03-6426-6033	品川区中延2-15-5 酒井ビル2階
【区西南部】			
世田谷区	東京都立松沢病院	03-3303-7211 (代表)	世田谷区上北沢2-1-1
目黒区	国家公務員共済組合連合会 三宿病院	03-3711-5771 (代表)	目黒区上目黒5-33-12
渋谷区	学校法人東京女子医科大学附属 成人医学センター	03-3499-1917	渋谷区渋谷2-15-1 渋谷クロスタワービル20・21階
【区西部】			
杉並区	社会福祉法人浴風会 浴風会病院	03-5336-7790	杉並区高井戸西1-12-1
新宿区	学校法人東京医科大学 東京医科大学病院	03-3342-6111 (代表)	新宿区西新宿6-7-1
中野区	あしかりクリニック	03-3380-0720	中野区中央5-44-9
【区西北部】			
板橋区	地方独立行政法人 東京都健康長寿医療センター	03-3964-1141 (代表)	板橋区栄町35-2
豊島区	医療法人社団健翔会 豊島長崎クリニック	03-6905-8015	豊島区長崎4-25-15
北区	東京ふれあい医療生活協同組合 オレンジほっとクリニック	03-3911-2661	北区堀船3-31-15
練馬区	医療法人社団じょうどう 慈雲堂病院	03-3928-6511 (代表)	練馬区関町南4-14-53

所在地	医療機関名	相談窓口番号	住所
-----	-------	--------	----

【北多摩北部】

西東京市	医療法人社団薫風会 山田病院	042-461-0622	西東京市南町3-4-10
小平市	国立研究開発法人 国立精神・神経医療研究センター病院	042-341-2711 (代表)	小平市小川東町4-1-1
東村山市	医療法人社団新新会 多摩あおば病院	042-393-2881 (代表)	東村山市青葉町2-27-1
清瀬市	公益財団法人結核予防会 複十字病院	042-491-4111 (代表)	清瀬市松山3-1-24
東久留米市	医療法人社団山本・前田記念会 前田病院	042-473-2133 (代表)	東久留米市中央町5-13-34

【北多摩南部】

三鷹市	学校法人杏林学園 杏林大学医学部付属病院	0422-44-0634	三鷹市新川6-20-2
武蔵野市	武蔵野赤十字病院	0422-30-5697	武蔵野市境南町1-26-1
府中市	医療法人社団 根岸病院	042-572-4171	府中市武蔵台2-12-2
調布市	医療法人社団青山会 青木病院	042-483-1399	調布市上石原3-33-17
小金井市	社会福祉法人聖ヨハネ会 桜町病院	042-383-4114	小金井市桜町1-2-20
狛江市	学校法人慈恵大学 東京慈恵会医科大学附属第三病院	03-3480-0702	狛江市和泉本町4-11-1

【北多摩西部】

立川市	国家公務員共済組合連合会 立川病院	0120-766-613	立川市錦町4-2-22
昭島市	医療法人社団東京愛成会 たかつきクリニック	042-543-6781	昭島市田中町562-8 昭島昭和第一ビル北館2階A
国分寺市	社会福祉法人浴光会 国分寺病院	042-323-7471	国分寺市東恋ヶ窪4-2-2
国立市	医療法人社団つくし会 新田クリニック	042-574-3355	国立市西2-26-29
東大和市	社会医療法人財団大和会 東大和病院	042-562-1487	東大和市南街1-13-12
武蔵村山市	社会医療法人財団大和会 武蔵村山病院	042-566-3312	武蔵村山市榎1-1-5

【南多摩】

八王子市	医療法人社団光生会 平川病院	042-651-3132	八王子市美山町1076
町田市	医療法人財団明理会 鶴川サナトリウム病院	0120-115-513	町田市真光寺町197
日野市	医療法人社団充会 多摩平の森の病院	042-843-1888	日野市多摩平3-1-17
多摩市	社会福祉法人桜ヶ丘社会事業協会 桜ヶ丘記念病院	042-313-7350	多摩市連光寺1-1-1
稲城市	特定医療法人社団研精会 稲城台病院	042-331-5533	稲城市若葉台3-7-1

【西多摩】

青梅市	医療法人財団良心会 青梅成木台病院	0428-74-9933	青梅市成木1-447
福生市	医療法人社団幹人会 福生クリニック	042-551-2312	福生市加美平3-35-13
羽村市	医療法人社団三秀会 羽村三慶病院	042-570-6150	羽村市羽宇武蔵野4207
あきる野市	医療法人財団暁 あきる野台病院	042-559-5761 (代表)	あきる野市秋川6-5-1
瑞穂町	医療法人社団幹人会 菜の花クリニック	042-557-7995	西多摩郡瑞穂町殿ヶ谷454
日の出町	医療法人財団利定会 大久野病院	042-597-1119	西多摩郡日の出町大久野6416
奥多摩町	奥多摩町国民健康保険 奥多摩病院	0428-83-2145 (代表)	西多摩郡奥多摩町氷川11111

区東部（江東区・江戸川区・墨田区）関係機関一覧

認知症や介護のことで困ったときは、お近くの地域包括支援センターへご相談ください。主任ケアマネジャー・社会福祉士・保健師などの専門職が配置され、認知症に関する受診など様々な相談ができます。

	事業所名	TEL	住所
--	------	-----	----

江東区長寿サポートセンター（地域包括支援センター）

1	白河長寿サポートセンター	03-5646-1541	江東区白河3-4-3-201
2	海辺長寿サポートセンター	03-3645-6761	江東区海辺12-13
3	住吉長寿サポートセンター	03-3635-0646	江東区住吉1-9-5
4	平野長寿サポートセンター	03-5639-9121	江東区平野1-2-3
5	古石場長寿サポートセンター	03-3641-2801	江東区古石場2-14-1-101
6	東陽長寿サポートセンター	03-5665-4547	江東区東陽6-2-17
7	塩浜長寿サポートセンター	03-5617-6213	江東区塩浜2-7-2
8	豊洲長寿サポートセンター	03-5859-0566	江東区豊洲2-2-18
9	枝川長寿サポートセンター	03-5634-0158	江東区枝川1-8-15-101
10	亀戸長寿サポートセンター	03-5627-2525	江東区亀戸1-30-8
11	亀戸北長寿サポートセンター	03-5626-0671	江東区亀戸4-21-13
12	亀戸東長寿サポートセンター	03-5875-3451	江東区亀戸9-13-1
13	大島長寿サポートセンター	03-5628-0541	江東区大島6-14-4-103
14	大島西長寿サポートセンター	03-3636-9857	江東区大島4-1-37
15	大島東長寿サポートセンター	03-5836-5301	江東区大島9-6-16
16	北砂西長寿サポートセンター	03-3615-4860	江東区北砂3-31-19
17	北砂東長寿サポートセンター	03-5606-1744	江東区北砂6-20-30
18	北砂南長寿サポートセンター	03-6660-2050	江東区北砂7-7-1-101
19	東砂長寿サポートセンター	03-5857-8243	江東区東砂4-16-12
20	南砂長寿サポートセンター	03-3640-9851	江東区南砂2-3-5-102
21	新砂長寿サポートセンター	03-5653-1735	江東区新砂3-3-37

江戸川区熟年相談室（地域包括支援センター）

1	中央 熟年相談室 江戸川区医師会	03-5607-5591	江戸川区中央4-24-14
2	一之江 熟年相談室 清心苑	03-5879-5613	江戸川区一之江4-6-21
3	西一之江（分室） 熟年相談室 清心苑	03-3655-6117	江戸川区西一之江4-9-24
4	松江 熟年相談室 清心苑	03-5879-2185	江戸川区松江2-17-12
5	本一色 熟年相談室 アゼリー江戸川	03-5607-7600	江戸川区本一色2-13-25
6	大杉（分室） 熟年相談室 アゼリー江戸川	03-5607-6569	江戸川区大杉2-10-16
7	平井 熟年相談室 ウエル江戸川	03-3618-0324	江戸川区平井7-13-32
8	平井小松川 熟年相談室 第二ウエル江戸川	03-5858-2352	江戸川区平井1-4-15
9	西瑞江 熟年相談室 江戸川区医師会一之江	03-5667-7676	江戸川区西瑞江5-1-6
10	北葛西 熟年相談室 暖心苑	03-3877-0181	江戸川区北葛西4-3-16
11	船堀 熟年相談室	03-5878-1521	江戸川区船堀2-15-17
12	西葛西 熟年相談室 なぎさ和楽苑	03-3675-1236	江戸川区西葛西8-1-1
13	東葛西 熟年相談室 なぎさ和楽苑	03-3877-8690	江戸川区東葛西7-12-6
14	南葛西 熟年相談室 みどりの郷福楽園	03-5659-5353	江戸川区南葛西4-21-3
15	臨海町（分室） 熟年相談室 みどりの郷福楽園	03-5659-4122	江戸川区臨海町1-4-4
16	東小岩 熟年相談室 泰山	03-5889-1165	江戸川区東小岩6-8-16
17	北小岩（分室） 熟年相談室 泰山	03-5622-1165	江戸川区北小岩5-34-10
18	南小岩 熟年相談室 小岩ホーム	03-5694-0111	江戸川区南小岩6-28-12
19	南小岩（分室） 熟年相談室 小岩ホーム	03-5694-0101	江戸川区南小岩5-11-10
20	北小岩 熟年相談室 江戸川光照苑	03-5612-7193	江戸川区北小岩5-7-2
21	西小岩（分室） 熟年相談室 江戸川光照苑	03-6657-9186	江戸川区西小岩3-21-24
22	瑞江 熟年相談室 瑞江ホーム	03-3679-4102	江戸川区瑞江1-3-12
23	東瑞江（分室） 熟年相談室 瑞江ホーム	03-3678-3765	江戸川区東瑞江1-18-5
24	江戸川 熟年相談室 江東園	03-3677-4631	江戸川区江戸川1-11-3
25	鹿骨 熟年相談室 きく	03-3677-3141	江戸川区鹿骨3-16-6
26	西篠崎（分室） 熟年相談室 きく	03-5666-8477	江戸川区西篠崎1-6-7
27	篠崎 熟年相談室 きく篠崎	03-5664-3080	江戸川区上篠崎4-19-18

	事業所名	TEL	住所
--	------	-----	----

墨田区高齢者支援総合センター（地域包括支援センター）及びみまもり相談室

1	みどり高齢者支援総合センター	03-5625-6541	墨田区緑2-5-12
2	みどり高齢者みまもり相談室	03-5625-6551	
3	同愛高齢者支援総合センター	03-3624-6541	墨田区亀沢2-23-7
4	同愛高齢者みまもり相談室	03-3625-6421	
5	なりひら高齢者支援総合センター	03-5819-0541	墨田区業平5-6-2
6	なりひら高齢者みまもり相談室	03-5809-7400	
7	こうめ高齢者支援総合センター	03-3625-6541	墨田区向島3-36-7
8	こうめ高齢者みまもり相談室	03-5619-6511	
9	むこうじま高齢者支援総合センター	03-3618-6541	墨田区東向島2-36-11
10	むこうじま高齢者みまもり相談室	03-6657-2731	
11	うめわか高齢者支援総合センター	03-5630-6541	墨田区墨田1-4-4
12	うめわか高齢者みまもり相談室	03-5630-6511	
13	ぶんか高齢者支援総合センター	03-3617-6511	墨田区文花1-29-5
14	ぶんか高齢者みまもり相談室	03-3614-6511	
15	八広はなみずき高齢者支援総合センター	03-3610-6541	墨田区八広5-18-23
16	八広はなみずき高齢者みまもり相談室	03-3614-1465	

地域拠点型・連携型認知症疾患医療センターのご案内

地域拠点型・地域連携型認知症疾患医療センターにおいて、認知症の医療相談、鑑別診断、身体合併症と行動・心理症状への対応、地域連携の推進等を実施して、認知症の人とその家族が安心して暮らせる地域づくりを進めています。お気軽にご相談下さい。

江東区・地域拠点型認知症疾患医療センター

医療機関名 学校法人順天堂 順天堂大学医学部附属 順天堂東京江東高齢者医療センター
 相談窓口電話番号 03-5632-3180
 住所 〒136-0075 東京都江東区新砂3-3-20
 最寄り駅【電車】 東京メトロ東西線「南砂町駅3番出口」より徒歩5分
 【バス】 ①JR総武線亀戸駅より「江東高齢者医療センター」行き（亀23系統）
 ②JR総武線錦糸町駅より「臨海車庫」行き（錦22系統）
 ③東京メトロ東西線東陽町駅より「東大島駅前」行き（陽20系統）

江戸川区・地域連携型認知症疾患医療センター

医療機関名 医療法人社団 城東桐和会 東京さくら病院
 相談窓口電話番号 0120-396-834
 住所 〒133-0063 東京都江戸川区東篠崎1-11-1
 最寄り駅【電車】 都営新宿線「篠崎駅南口」より徒歩20分
 【バス】 篠崎駅前バスのりば ③番 新小71・小72・篠01
 「瑞江駅」行き、「江戸川スポーツランド」行き、「一之江駅」行き
 「内沼」バス停下車 徒歩4分（都立篠崎高校となり）

墨田区・地域連携型認知症疾患医療センター

医療機関名 医療法人社団 仁寿会 中村病院
 相談窓口電話番号 03-3611-9740
 住所 〒131-0041 東京都墨田区八広2-1-1
 最寄り駅【電車】 京成押上線「京成曳舟駅」より徒歩5分
 【バス】 墨田区内循環バス 北東部ルート「17.中村病院」バス停下車目の前



順天堂大学医学部附属
順天堂東京江東高齢者医療センター
認知症疾患医療センター

〒136-0075 東京都江東区新砂三丁目3番20号
TEL : 03-5632-3180 (専用)
E-Mail : ninchisyo_shikkan@juntendo.gmc.ac.jp

3-3-20, Shinsuna, Koto-ku, Tokyo
136-0075, JAPAN